

NOTA 1
Projeto legalmente protegido pelo Código do Direito de Autor e dos Direitos conexos. Não é permitida a sua reprodução, publicidade ou uso para além do aqui expresso, sem a autorização do Autor - Decreto-Lei N.º 63/85 de 14 de Março.

NOTA 2
Este documento é propriedade exclusiva da A3A Arquitectos Associados. Qualquer alteração, reprodução e divulgação deste documento é interdita sem o acordo prévio, por escrito da A3A Arquitectos Associados

NOTA 3
Todas as dimensões presentes neste documento deverão ser obrigatoriamente verificadas em obra pela fiscalização, previamente a qualquer encomenda, fornecimento ou execução dos trabalhos.

NOTA 4
Os elementos gráficos do projeto representados neste documento encontram-se explicitamente dimensionados através da inscrição de cotas ou valores numéricos quantitativos, não podendo em caso algum serem aferidas dimensões por medição à escala nos elementos constantes neste documento.

NOTA 5
Todas as dimensões presentes neste documento referem-se a dimensões ao limpo.

NOTA 6
A localização exata de todas as infra-estruturas técnicas deverá ser obrigatoriamente confirmada com o projeto de arquitetura e pela coordenação geral do projeto. Em caso de erro ou omissão deverá obrigatoriamente ser solicitada a validação da equipa projetista.

LEGENDA GERAL

COTAS:	TERRENO	00.00
	COBERTURA	00.70
	BEIRADO	00.95
	SOLEIRA	10.15
	PAVIMENTO	12.15
EDIFICIO		
SISTEMA DE INCENDIO		
SUMIDOUROS		
POSTE ILUMINAÇÃO		
CAIXAS DE SERVIÇOS		
OLIVEIRA		
ARMARIO ELECTRICO		
EQUIPAMENTOS		
PAVIMENTO		
MURO		
MURO SUPORTE		

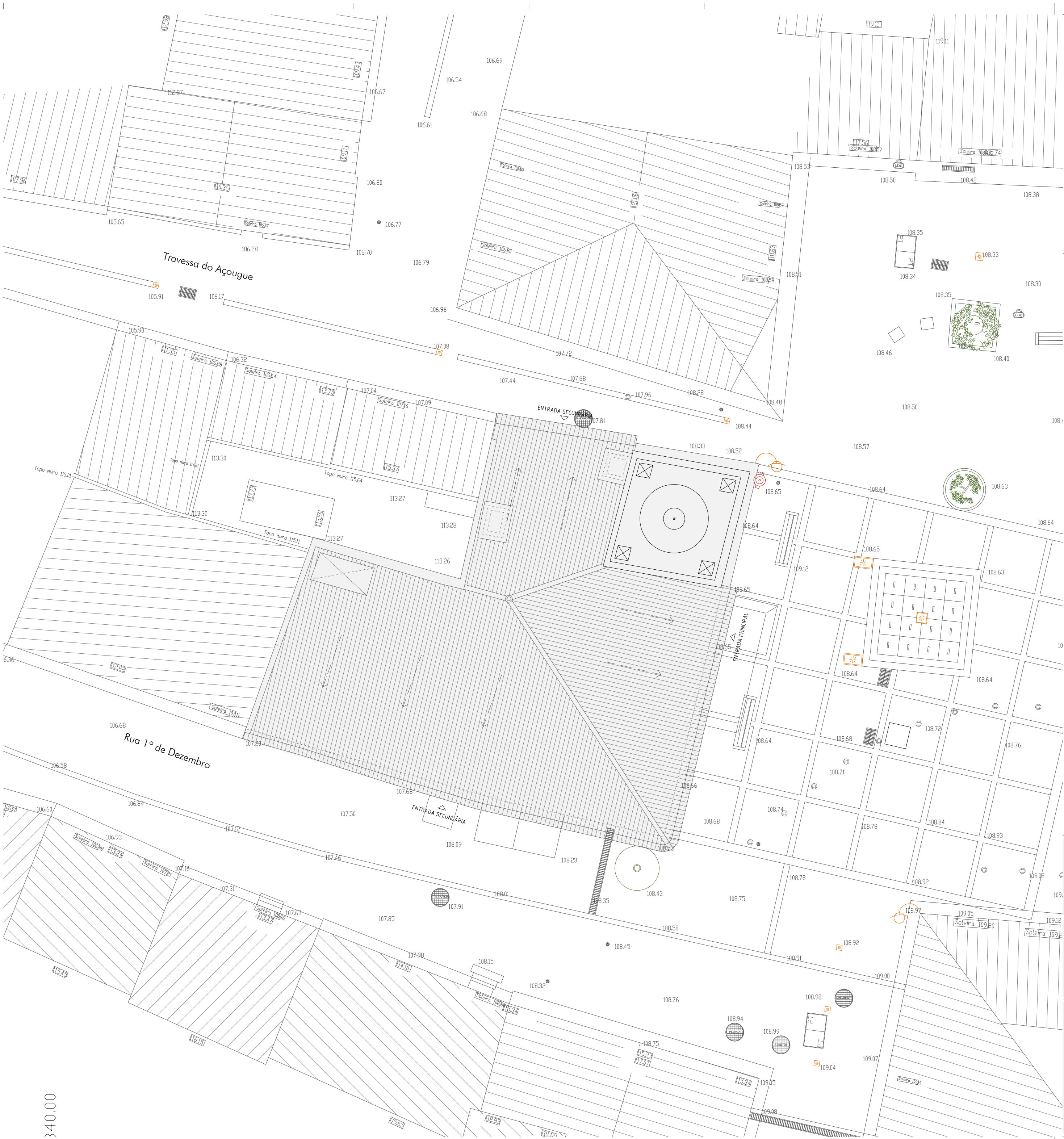

TELEFONE

+ 351 917 392 167

EMAIL

tiago.santos@a3a.com

MORADA

Rua Coronel Pereira da Silva, n.48
1300-147 Lisboa

ARQUITETO

Tiago Filipe Santos

REQUERENTE

TELEFONE

+351 266 439 070

EMAIL

vmendes@cm-mora.pt

MORADA

Rua do Município 46,
Mora

NOME

Município de Mora

DESENHO

PROJETO DE ARQUITETURA

EXECUÇÃO

GRUPO

PROJETO GERAL

DESIGNAÇÃO

Planta de Implantação

ESCALA

1/100

DATA

30.JUN.2020

PROJETO

EDIFÍCIO - TORRE DO RELÓGIO

FASE DE PROJETO

ARQ E

NÚMERO

1.1.01

REVISÃO

ROO

A3A

Arquitectos

Associados

W

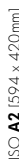

NOTA 1
Projeto legalmente protegido pelo Código do Direito de Autor e dos Direitos conexos. Não é permitida a sua reprodução, publicidade ou uso para além do aqui expresso, sem a autorização do Autor - Decreto-Lei N.º 63/85 de 14 de Março.

NOTA 2
Este documento é propriedade exclusiva da A3A Arquitectos Associados. Qualquer alteração, reprodução e divulgação deste documento é interdita sem o acordo prévio, por escrito da A3A Arquitectos Associados

NOTA 3
Todas as dimensões presentes neste documento deverão ser obrigatoriamente verificadas em obra pela fiscalização, previamente a qualquer encomenda, fornecimento ou execução dos trabalhos.

NOTA 4
Os elementos gráficos do projeto representados neste documento encontram-se explicitamente dimensionados através da inscrição de cotas ou valores numéricos quantitativos, não podendo em caso algum serem aferidas dimensões por medição à escala nos elementos constantes neste documento.

NOTA 5
Todas as dimensões presentes neste documento referem-se a dimensões ao limpo.

NOTA 6
A localização exata de todas as infra-estruturas técnicas deverá ser obrigatoriamente confirmada com o projeto de arquitetura e pela coordenação geral do projeto. Em caso de erro ou omissão deverá obrigatoriamente ser solicitada a validação da equipa projetista.



TELEPHONE		EMAIL	MORADA	ARQUITETO
+ 351 917 392 167		tiago.santos@a3a.com	Rua Coronel Pereira da Silva, n.48 1300-147 Lisboa	Arquitectos Associados Tiago Filipe Santos
TELEPHONE		EMAIL	MORADA	NOME
+351 266 439 070		vmendes@cm-mora.pt	Rua do Município 46, Mora	Município de Mora
DESENHO				
PROJETO DE ARQUITETURA				
EXECUÇÃO				
GRUPO				
PROJETO GERAL				
DESIGNAÇÃO				
Planta - Piso 0 [Proposta]				
NORTE				
1/50				
ESCALA				
ROO				
DATA	PROJETO	FASE DE PROJETO	NÚMERO	REVISÃO
30.JUN.2020	EDIFÍCIO - TORRE DO RELÓGIO	ARQ E	1.1.03	ROO
A094				



NOTA 1
Projeto legalmente protegido pelo Código do Direito de Autor e dos Direitos conexos. Não é permitida a sua reprodução, publicidade ou uso para além do aqui expresso, sem a autorização do Autor - Decreto-Lei N.º 63/85 de 14 de Março.

NOTA 2
Este documento é propriedade exclusiva da A3A Arquitectos Associados. Qualquer alteração, reprodução e divulgação deste documento é interdita sem o acordo prévio, por escrito da A3A Arquitectos Associados

NOTA 3
Todas as dimensões presentes neste documento deverão ser obrigatoriamente verificadas em obra pela fiscalização, previamente a qualquer encomenda, fornecimento ou execução dos trabalhos.

NOTA 4
Os elementos gráficos do projeto representados neste documento encontram-se explicitamente dimensionados através da inscrição de cotas ou valores numéricos quantitativos, não podendo em caso algum serem aferidas dimensões por medição à escala nos elementos constantes neste documento.

NOTA 5
Todas as dimensões presentes neste documento referem-se a dimensões ao limpo.

NOTA 6
A localização exata de todas as infra-estruturas técnicas deverá ser obrigatoriamente confirmada com o projeto de arquitetura e pela coordenação geral do projeto. Em caso de erro ou omissão deverá obrigatoriamente ser solicitada a validação da equipa projetista.

A3A Arquitectos Associados					
TELEFONE	EMAIL	MORADA	ARQUITETO		REQUERENTE
+ 351 917 392 167	tiago.santos@a3a.com	Rua Coronel Pereira da Silva, n.48 1300-147 Lisboa	Tiago Filipe Santos		
TELEFONE	EMAIL	MORADA	NOME		
+351 266 439 070	vmendes@cm-mora.pt	Rua do Município 46, Mora	Município de Mora		
DESENHO				GRUPO	
PROJETO DE ARQUITETURA					
EXECUÇÃO					
PROJETO GERAL				DESIGNAÇÃO	
Planta - Piso 0 [Cores convencionais]					
DATA	PROJETO	FASE DE PROJETO	NÚMERO	ESCALA	
30.JUN.2020	EDIFÍCIO - TORRE DO RELÓGIO	ARQ E	1.1.04	1/50	
			REVISO	R00	



NOTA 1
Projeto legalmente protegido pelo Código do Direito de Autor e dos Direitos conexos. Não é permitida a sua reprodução, publicidade ou uso para além do aqui expresso, sem a autorização do Autor - Decreto-Lei N.º 63/85 de 14 de Março.

NOTA 2
Este documento é propriedade exclusiva da A3A Arquitectos Associados. Qualquer alteração, reprodução e divulgação deste documento é interdita sem o acordo prévio, por escrito da A3A Arquitectos Associados

NOTA 3
Todas as dimensões presentes neste documento deverão ser obrigatoriamente verificadas em obra pela fiscalização, previamente a qualquer encomenda, fornecimento ou execução dos trabalhos.

NOTA 4
Os elementos gráficos do projeto representados neste documento encontram-se explicitamente dimensionados através da inscrição de cotas ou valores numéricos quantitativos, não podendo em caso algum serem aferidas dimensões por medição à escala nos elementos constantes neste documento.

NOTA 5
Todas as dimensões presentes neste documento referem-se a dimensões ao limpo.

NOTA 6
A localização exata de todas as infra-estruturas técnicas deverá ser obrigatoriamente confirmada com o projeto de arquitetura e pela coordenação geral do projeto. Em caso de erro ou omissão deverá obrigatoriamente ser solicitada a validação da equipa projetista.

TELEFONE + 351 917 392 167		EMAIL tiago.santos@a3a.com	MORADA Rua Coronel Pereira da Silva, n.48 1300-147 Lisboa	ARQUITETO Tiago Filipe Santos	A3A Arquitectos Associados
TELEFONE +351 266 439 070		EMAIL vmendes@cm-mora.pt	MORADA Rua do Município 46, Mora	Município de Mora	
30.JUN.2020		EDIFÍCIO - TORRE DO RELÓGIO	PROJETO DE ARQUITETURA EXECUÇÃO	Planta - Piso 1 [Existente]	
DATA	PROJETO	FASE DE PROJECTO	NÚMERO	REVISÃO	ESCALA
30.JUN.2020	EDIFÍCIO - TORRE DO RELÓGIO	ARQ E	1.1.05	ROO	1/50

NOTA 1
Projeto legalmente protegido pelo Código do Direito de Autor e dos Direitos conexos. Não é permitida a sua reprodução, publicidade ou uso para além do aqui expresso, sem a autorização do Autor - Decreto-Lei N.º 63/85 de 14 de Março.

NOTA 2
Este documento é propriedade exclusiva da A3A Arquitectos Associados. Qualquer alteração, reprodução e divulgação deste documento é interdita sem o acordo prévio, por escrito da A3A Arquitectos Associados

NOTA 3
Todas as dimensões presentes neste documento deverão ser obrigatoriamente verificadas em obra pela fiscalização, previamente a qualquer encomenda, fornecimento ou execução dos trabalhos.

NOTA 4
Os elementos gráficos do projeto representados neste documento encontram-se explicitamente dimensionados através da inscrição de cotas ou valores numéricos quantitativos, não podendo em caso algum serem aferidas dimensões por medição à escala nos elementos constantes neste documento.

NOTA 5
Todas as dimensões presentes neste documento referem-se a dimensões ao limpo.

NOTA 6
A localização exata de todas as infra-estruturas técnicas deverá ser obrigatoriamente confirmada com o projeto de arquitetura e pela coordenação geral do projeto. Em caso de erro ou omissão deverá obrigatoriamente ser solicitada a validação da equipa projetista.



PROPOSTA
planta - piso 1

TELEFONE + 351 917 392 167		EMAIL tiago.santos@a3a.com	MORADA Rua Coronel Pereira da Silva, n.48 1300-147 Lisboa	ARQUITETO Tiago Filipe Santos
TELEFONE +351 266 439 070		EMAIL vmendes@cm-mora.pt	MORADA Rua do Município 46, Mora	REQUERENTE Município de Mora
DESENHO PROJETO DE ARQUITETURA EXECUÇÃO		GRUPO PROJETO GERAL DESIGNAÇÃO	Planta - Piso 1 [Proposta]	
DATA 30.JUN.2020		PROJETO EDIFÍCIO - TORRE DO RELÓGIO	FASE DE PROJETO ARQ E	NÚMERO 1.1.06
REVISÃO R00		ESCALA 1/50	NORTE	



NOTA 1
Projeto legalmente protegido pelo Código do Direito de Autor e dos Direitos conexos. Não é permitida a sua reprodução, publicidade ou uso para além do aqui expresso, sem a autorização do Autor - Decreto-Lei N.º 63/85 de 14 de Março.

NOTA 2
Este documento é propriedade exclusiva da A3A Arquitectos Associados. Qualquer alteração, reprodução e divulgação deste documento é interdita sem o acordo prévio, por escrito da A3A Arquitectos Associados

NOTA 3
Todas as dimensões presentes neste documento deverão ser obrigatoriamente verificadas em obra pela fiscalização, previamente a qualquer encomenda, fornecimento ou execução dos trabalhos.

NOTA 4
Os elementos gráficos do projeto representados neste documento encontram-se explicitamente dimensionados através da inscrição de cotas ou valores numéricos quantitativos, não podendo em caso algum serem aferidas dimensões por medição à escala nos elementos constantes neste documento.

NOTA 5
Todas as dimensões presentes neste documento referem-se a dimensões ao limpo.

NOTA 6
A localização exata de todas as infra-estruturas técnicas deverá ser obrigatoriamente confirmada com o projeto de arquitetura e pela coordenação geral do projeto. Em caso de erro ou omissão deverá obrigatoriamente ser solicitada a validação da equipa projetista.

TELEFONE + 351 917 392 167		EMAIL tiago.santos@a3a.com	MORADA Rua Coronel Pereira da Silva, n.48 1300-147 Lisboa	A3A Arquitectos Associados ARQUITETO Tiago Filipe Santos
REQUERENTE				
TELEFONE +351 266 439 070		EMAIL vmendes@cm-mora.pt	MORADA Rua do Município 46, Mora	NOME Município de Mora
DESENHO PROJETO DE ARQUITETURA EXECUÇÃO				
GRUPO PROJETO GERAL DESIGNAÇÃO				
Planta - Piso 1 [Cores convencionais]				
DATA 30.JUN.2020	PROJETO EDIFÍCIO - TORRE DO RELÓGIO	FASE DE PROJETO ARQ E	NÚMERO 1.1.07	ESCALA 1/50 REVISO R00

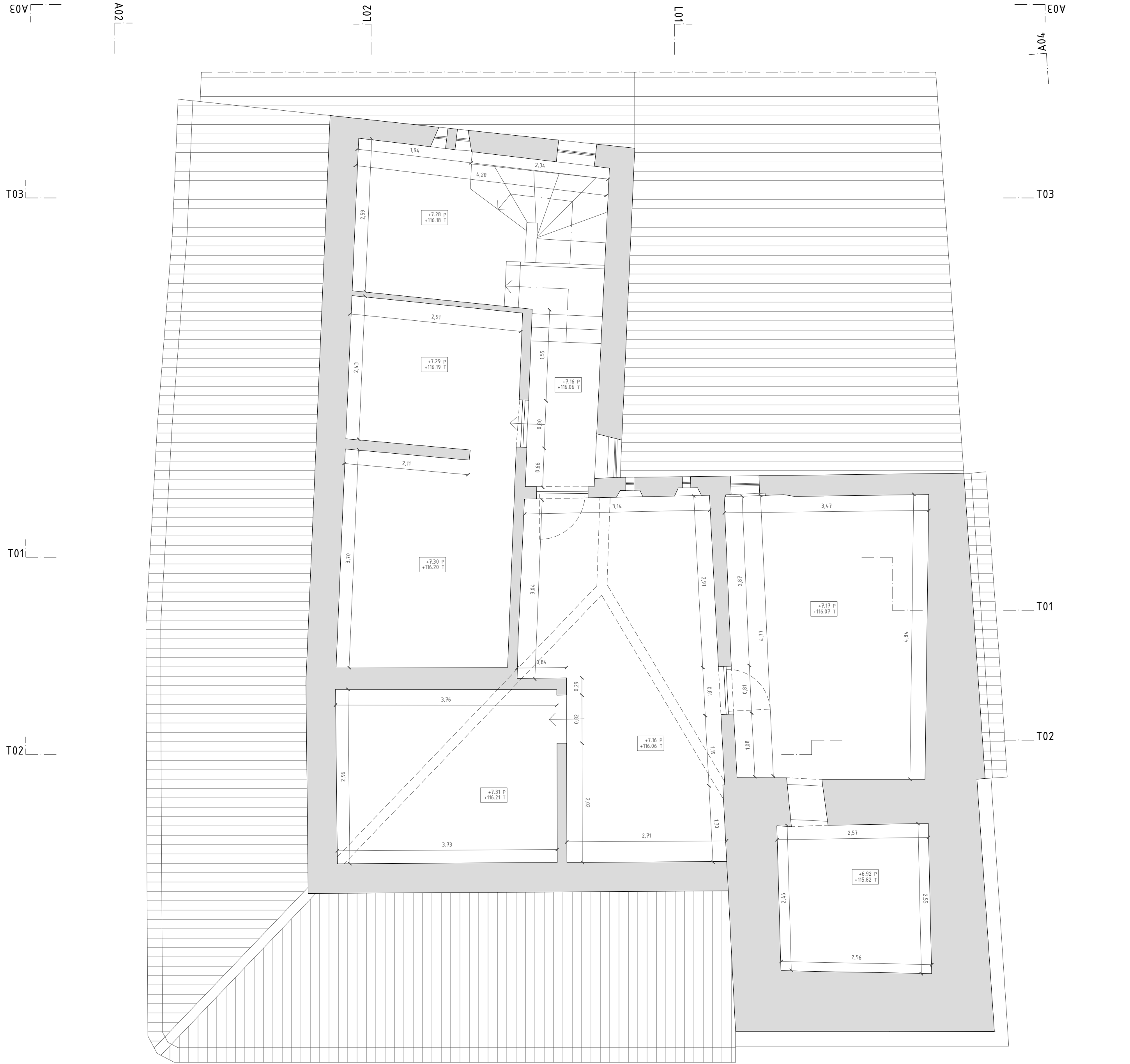

EXISTENTE
planta - piso 2 (sótão)

NOTA 1
Projeto legalmente protegido pelo Código do Direito de Autor e dos Direitos conexos. Não é permitida a sua reprodução, publicidade ou uso para além do aqui expresso, sem a autorização do Autor - Decreto-Lei N.º 63/85 de 14 de Março.

NOTA 2
Este documento é propriedade exclusiva da A3A Arquitectos Associados. Qualquer alteração, reprodução e divulgação deste documento é interdita sem o acordo prévio, por escrito da A3A Arquitectos Associados

NOTA 3
Todas as dimensões presentes neste documento deverão ser obrigatoriamente verificadas em obra pela fiscalização, previamente a qualquer encomenda, fornecimento ou execução dos trabalhos.

NOTA 4
Os elementos gráficos do projeto representados neste documento encontram-se explicitamente dimensionados através da inscrição de cotas ou valores numéricos quantitativos, não podendo em caso algum serem aferidas dimensões por medição à escala nos elementos constantes neste documento.

NOTA 5
Todas as dimensões presentes neste documento referem-se a dimensões ao limpo.

NOTA 6
A localização exata de todas as infra-estruturas técnicas deverá ser obrigatoriamente confirmada com o projeto de arquitetura e pela coordenação geral do projeto. Em caso de erro ou omissão deverá obrigatoriamente ser solicitada a validação da equipa projetista.

A3A Arquitectos Associados		ARQUITETO Tiago Filipe Santos	
TELEFONE + 351 917 392 167	EMAIL tiago.santos@a3a.com	MORADA Rua Coronel Pereira da Silva, n.48 1300-147 Lisboa	
REQUERENTE			
TELEFONE +351 266 439 070	EMAIL vmendes@cm-mora.pt	MORADA Rua do Município 46, Mora	NOME Município de Mora
DESENHO PROJETO DE ARQUITETURA EXECUÇÃO			
GRUPO PROJETO GERAL DESIGNAÇÃO			
Planta - Piso 2 / Sótão / Aproveitamento da cobertura [Existente]			
NORTE		ESCALA	
		1/50	
DATA 30.JUN.2020	PROJECTO EDIFÍCIO - TORRE DO RELÓGIO	FASE DE PROJECTO ARQ E	NÚMERO 1.1.08
A094		REVISÃO R00	

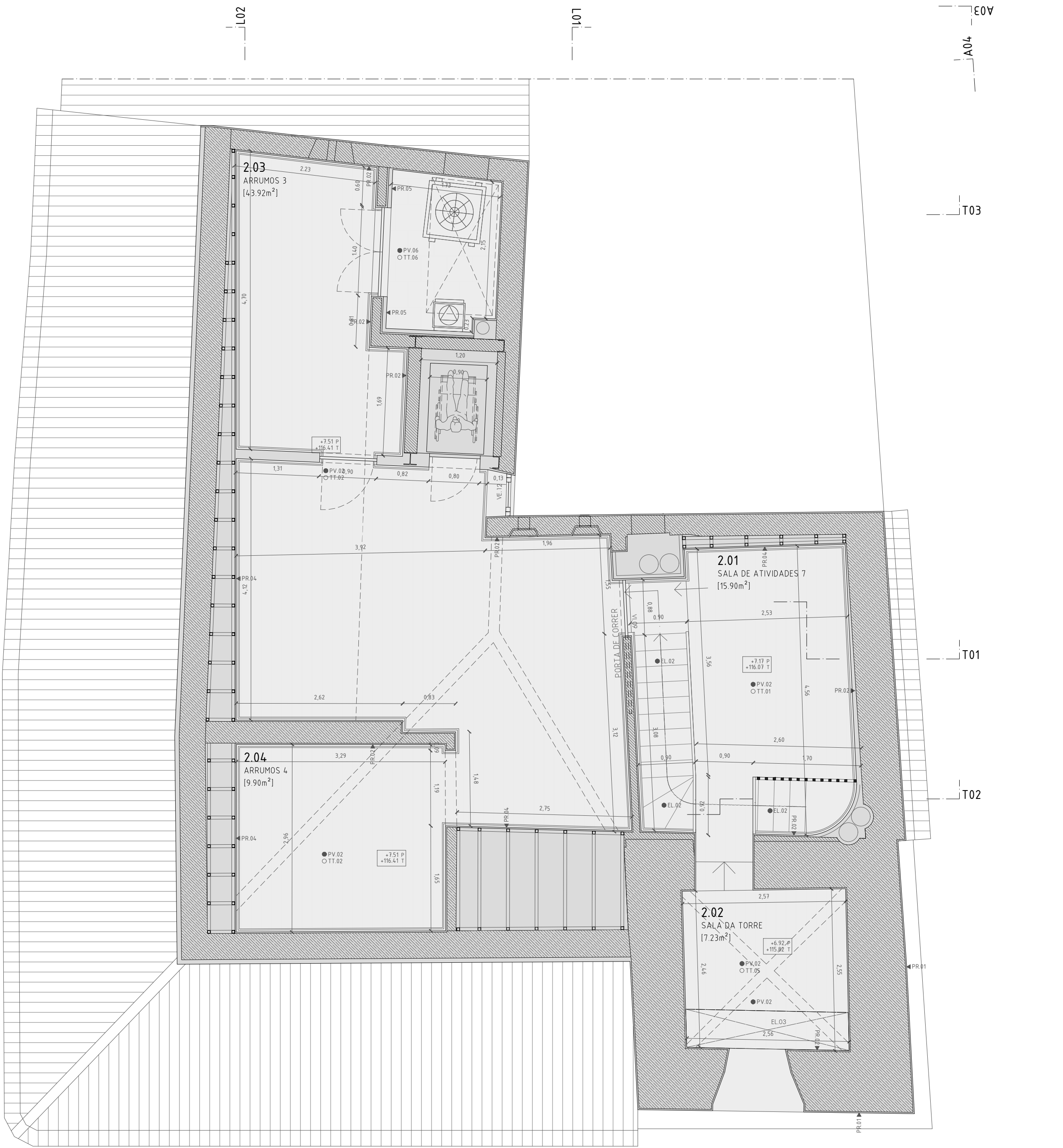

PROPOSTA
planta - piso 2

NOTA 1
Projeto legalmente protegido pelo Código do Direito de Autor e dos Direitos conexos. Não é permitida a sua reprodução, publicidade ou uso para além do aqui expresso, sem a autorização do Autor - Decreto-Lei N.º 63/85 de 14 de Março.

NOTA 2
Este documento é propriedade exclusiva da A3A Arquitectos Associados. Qualquer alteração, reprodução e divulgação deste documento é interdita sem o acordo prévio, por escrito da A3A Arquitectos Associados

NOTA 3
Todas as dimensões presentes neste documento deverão ser obrigatoriamente verificadas em obra pela fiscalização, previamente a qualquer encomenda, fornecimento ou execução dos trabalhos.

NOTA 4
Os elementos gráficos do projeto representados neste documento encontram-se explicitamente dimensionados através da inscrição de cotas ou valores numéricos quantitativos, não podendo em caso algum serem aferidas dimensões por medição à escala nos elementos constantes neste documento.

NOTA 5
Todas as dimensões presentes neste documento referem-se a dimensões ao limpo.

NOTA 6
A localização exata de todas as infra-estruturas técnicas deverá ser obrigatoriamente confirmada com o projeto de arquitetura e pela coordenação geral do projeto. Em caso de erro ou omissão deverá obrigatoriamente ser solicitada a validação da equipa projetista.

A3A Arquitectos Associados										
TELEFONE	EMAIL	MORADA	REQUERENTE							
+ 351 917 392 167	tiago.santos@a3a.com	Rua Coronel Pereira da Silva, n.48 1300-147 Lisboa	Município de Mora							
TELEFONE	EMAIL	MORADA	REQUERENTE							
+351 266 439 070	vmendes@cm-mora.pt	Rua do Município 46, Mora	Município de Mora							
DESENHO PROJETO DE ARQUITETURA EXECUÇÃO										
GRUPO PROJETO GERAL DESIGNAÇÃO										
Planta - Piso 2 / Sótão / Aproveitamento da cobertura [Proposta]										
DATA	PROJETO	FASE DE PROJETO	NÚMERO	ESCALA	REVISÃO					
30.JUN.2020	EDIFÍCIO - TORRE DO RELÓGIO	A094	ARQ E	1.1.09	ROO					

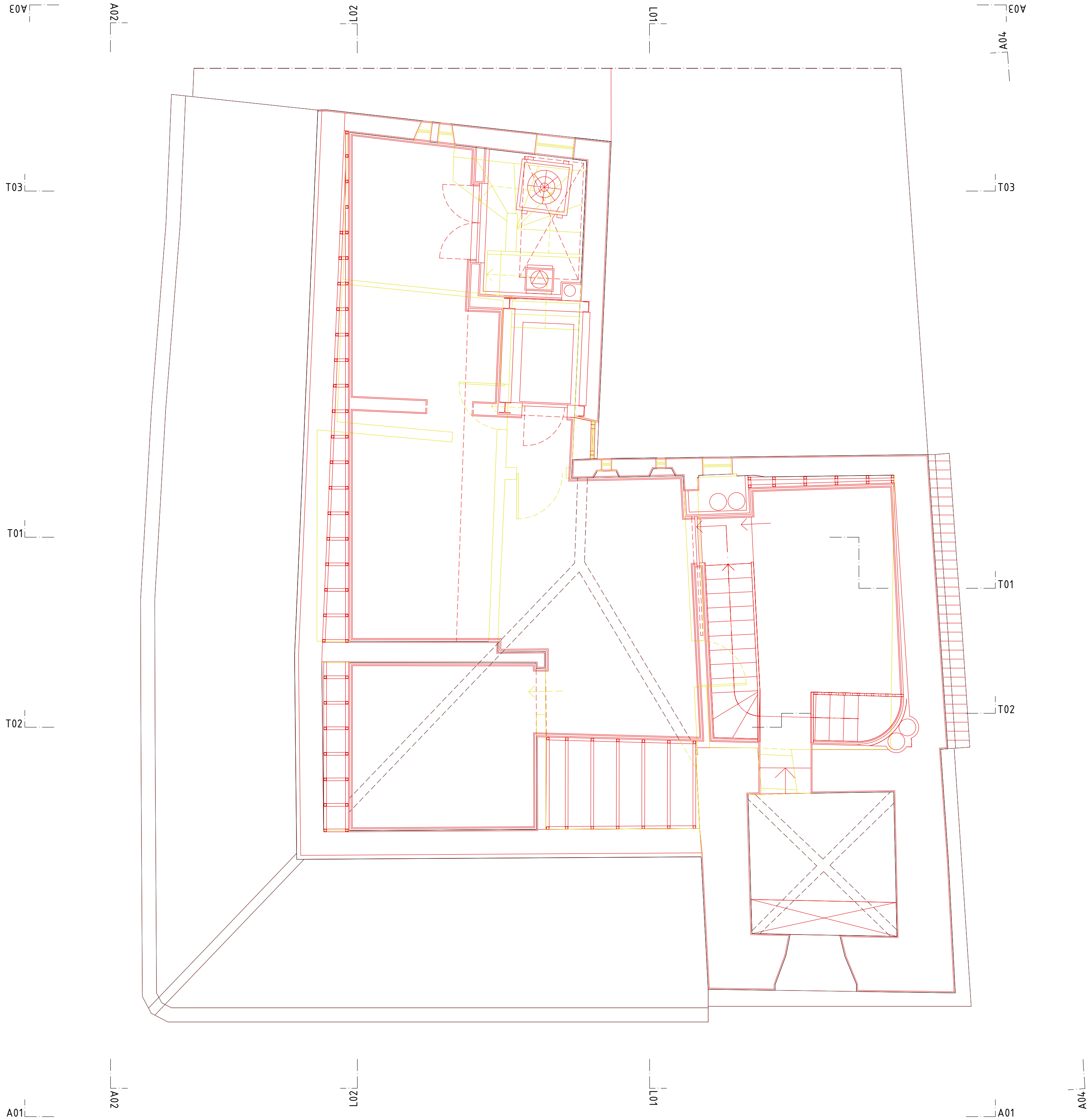

NOTAS GERAIS

NOTA 1
Projeto legalmente protegido pelo Código do Direito de Autor e dos Direitos conexos. Não é permitida a sua reprodução, publicidade ou uso para além do aqui expresso, sem a autorização do Autor - Decreto-Lei N.º 63/85 de 14 de Março.

NOTA 2
Este documento é propriedade exclusiva da A3A Arquitectos Associados. Qualquer alteração, reprodução e divulgação deste documento é interdita sem o acordo prévio, por escrito da A3A Arquitectos Associados

NOTA 3
Todas as dimensões presentes neste documento deverão ser obrigatoriamente verificadas em obra pela fiscalização, previamente a qualquer encomenda, fornecimento ou execução dos trabalhos.

NOTA 4
Os elementos gráficos do projeto representados neste documento encontram-se explicitamente dimensionados através da inscrição de cotas ou valores numéricos quantitativos, não podendo em caso algum serem aferidas dimensões por medição à escala nos elementos constantes neste documento.

NOTA 5
Todas as dimensões presentes neste documento referem-se a dimensões ao limpo.

NOTA 6
A localização exata de todas as infra-estruturas técnicas deverá ser obrigatoriamente confirmada com o projeto de arquitetura e pela coordenação geral do projeto. Em caso de erro ou omissão deverá obrigatoriamente ser solicitada a validação da equipa projetista.

A3A Arquitectos Associados				
TELEFONE	EMAIL	MORADA	ARQUITETO	
+ 351 917 392 167	tiago.santos@a3a.com	Rua Coronel Pereira da Silva, n.48 1300-147 Lisboa	Tiago Filipe Santos	
REQUERENTE				
TELEFONE	EMAIL	MORADA	NOME	
+351 266 439 070	vmendes@cm-mora.pt	Rua do Município 46, Mora	Município de Mora	
DESENHO				
PROJETO DE ARQUITETURA				
EXECUÇÃO				
GRUPO				
PROJETO GERAL				
DESIGNAÇÃO				
Planta - Piso 2 / Sótão / Aproveitamento da cobertura [Cores convencionais]				
DATA	PROJETO	FASE DE PROJETO	NÚMERO	ESCALA
30.JUN.2020	EDIFÍCIO - TORRE DO RELÓGIO	ARQ E	1.1.10	1/50
A094				

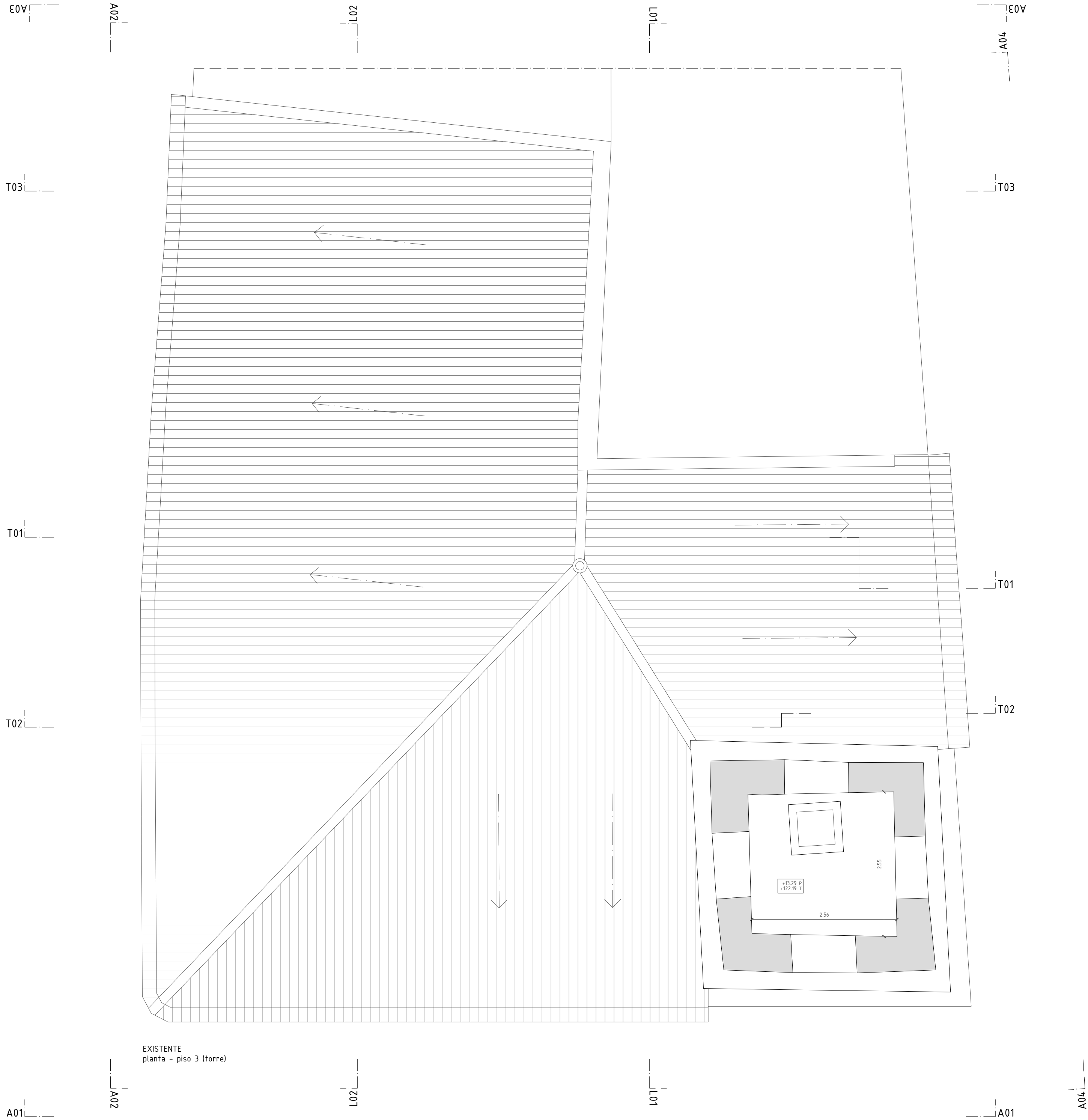

EXISTENTE
planta - piso 3 (torre)

NOTA 1
Projeto legalmente protegido pelo Código do Direito de Autor e dos Direitos conexos. Não é permitida a sua reprodução, publicidade ou uso para além do aqui expresso, sem a autorização do Autor - Decreto-Lei N.º 63/85 de 14 de Março.

NOTA 2
Este documento é propriedade exclusiva da A3A Arquitectos Associados. Qualquer alteração, reprodução e divulgação deste documento é interdita sem o acordo prévio, por escrito da A3A Arquitectos Associados

NOTA 3
Todas as dimensões presentes neste documento deverão ser obrigatoriamente verificadas em obra pela fiscalização, previamente a qualquer encomenda, fornecimento ou execução dos trabalhos.

NOTA 4
Os elementos gráficos do projeto representados neste documento encontram-se explicitamente dimensionados através da inscrição de cotas ou valores numéricos quantitativos, não podendo em caso algum serem aferidas dimensões por medição à escala nos elementos constantes neste documento.

NOTA 5
Todas as dimensões presentes neste documento referem-se a dimensões ao limpo.

NOTA 6
A localização exata de todas as infra-estruturas técnicas deverá ser obrigatoriamente confirmada com o projeto de arquitetura e pela coordenação geral do projeto. Em caso de erro ou omissão deverá obrigatoriamente ser solicitada a validação da equipa projetista.

TELEFONE + 351 917 392 167			EMAIL tiago.santos@a3a.com		MORADA Rua Coronel Pereira da Silva, n.48 1300-147 Lisboa		ARQUITETO Tiago Filipe Santos	
TELEFONE +351 266 439 070			EMAIL vmendes@cm-mora.pt		MORADA Rua do Município 46, Mora		NOME Município de Mora	
<div>DESENHO PROJETO DE ARQUITETURA EXECUÇÃO</div> <div>GRUPO PROJETO GERAL DESIGNAÇÃO Planta - Torre [Existente]</div> <div>ESCALA 1/50</div> <div>REVISÃO ROO</div>								
DATA 30.JUN.2020		PROJETO EDIFÍCIO - TORRE DO RELÓGIO		FASE DE PROJETO ARQ E		NÚMERO 1.1.11		

A3A
Arquitectos
Associados

W



PROPOSTA
planta - torre

NOTA 1
Projeto legalmente protegido pelo Código do Direito de Autor e dos Direitos conexos. Não é permitida a sua reprodução, publicidade ou uso para além do aqui expresso, sem a autorização do Autor - Decreto-Lei N.º 63/85 de 14 de Março.

NOTA 2
Este documento é propriedade exclusiva da A3A Arquitectos Associados. Qualquer alteração, reprodução e divulgação deste documento é interdita sem o acordo prévio, por escrito da A3A Arquitectos Associados

NOTA 3
Todas as dimensões presentes neste documento deverão ser obrigatoriamente verificadas em obra pela fiscalização, previamente a qualquer encomenda, fornecimento ou execução dos trabalhos.

NOTA 4
Os elementos gráficos do projeto representados neste documento encontram-se explicitamente dimensionados através da inscrição de cotas ou valores numéricos quantitativos, não podendo em caso algum serem aferidas dimensões por medição à escala nos elementos constantes neste documento.

NOTA 5
Todas as dimensões presentes neste documento referem-se a dimensões ao limpo.

NOTA 6
A localização exata de todas as infra-estruturas técnicas deverá ser obrigatoriamente confirmada com o projeto de arquitetura e pela coordenação geral do projeto. Em caso de erro ou omissão deverá obrigatoriamente ser solicitada a validação da equipa projetista.

TELEFONE		EMAIL	MORADA	ARQUITETO
+ 351 917 392 167		tiago.santos@a3a.com	Rua Coronel Pereira da Silva, n.48 1300-147 Lisboa	Tiago Filipe Santos
REQUERENTE				
TELEFONE		EMAIL	MORADA	NOME
+351 266 439 070		vmendes@cm-mora.pt	Rua do Município 46, Mora	Município de Mora
DESENHO PROJETO DE ARQUITETURA EXECUÇÃO				
GRUPO PROJETO GERAL				
DESIGNAÇÃO Planta - Torre [Proposta]				
DATA	PROJETO	FASE DE PROJETO	NÚMERO	ESCALA
30.JUN.2020	EDIFÍCIO - TORRE DO RELÓGIO	ARQ E	1.1.12	1/50
			REVISÃO	
			ROO	

ISO A2 (594 x 420mm)

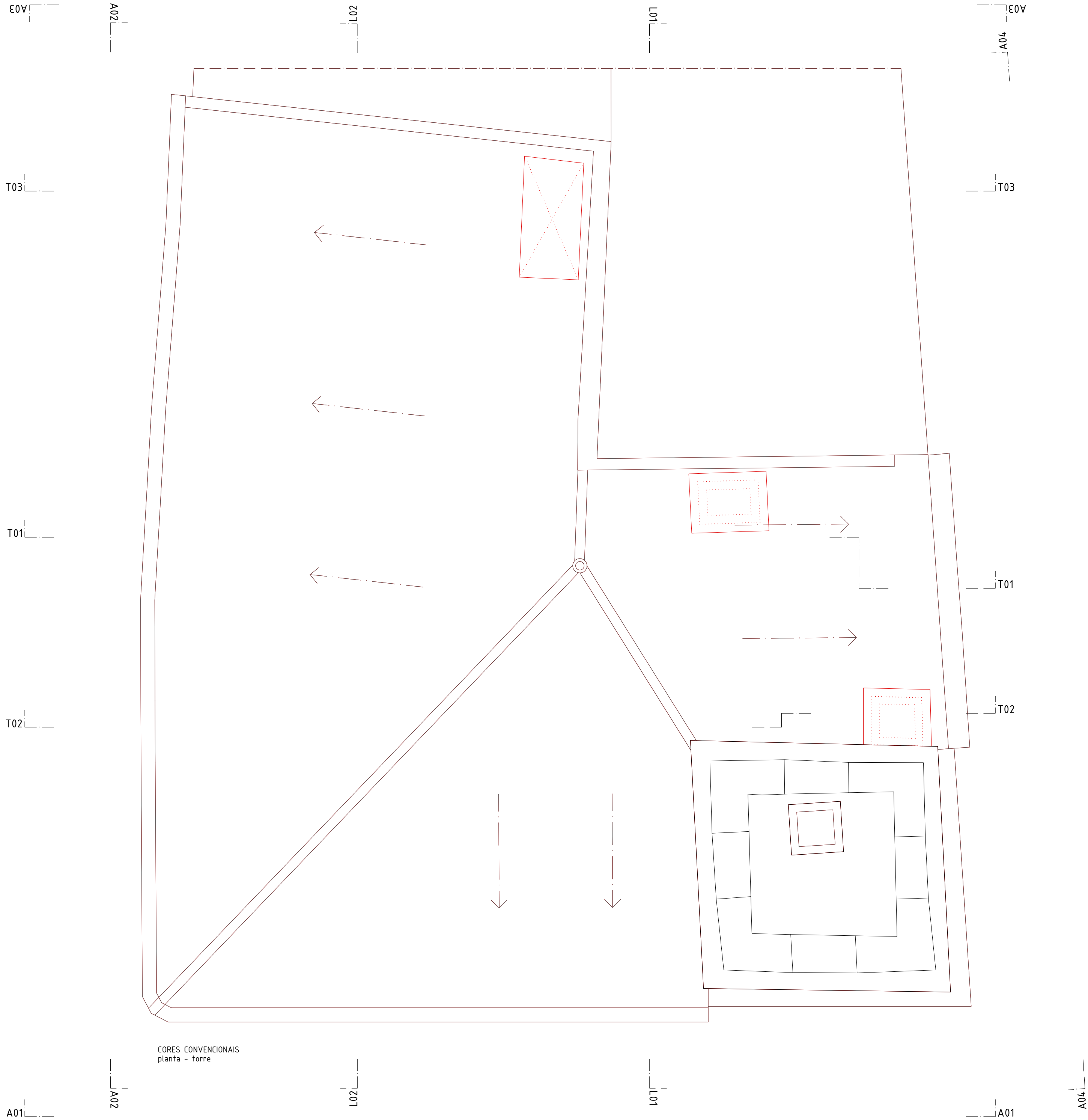

NOTA 1
Projeto legalmente protegido pelo Código do Direito de Autor e dos Direitos conexos. Não é permitida a sua reprodução, publicidade ou uso para além do aqui expresso, sem a autorização do Autor - Decreto-Lei N.º 63/85 de 14 de Março.

NOTA 2
Este documento é propriedade exclusiva da A3A Arquitectos Associados. Qualquer alteração, reprodução e divulgação deste documento é interdita sem o acordo prévio, por escrito da A3A Arquitectos Associados

NOTA 3
Todas as dimensões presentes neste documento deverão ser obrigatoriamente verificadas em obra pela fiscalização, previamente a qualquer encomenda, fornecimento ou execução dos trabalhos.

NOTA 4
Os elementos gráficos do projeto representados neste documento encontram-se explicitamente dimensionados através da inscrição de cotas ou valores numéricos quantitativos, não podendo em caso algum serem aferidas dimensões por medição à escala nos elementos constantes neste documento.

NOTA 5
Todas as dimensões presentes neste documento referem-se a dimensões ao limpo.

NOTA 6
A localização exata de todas as infra-estruturas técnicas deverá ser obrigatoriamente confirmada com o projeto de arquitetura e pela coordenação geral do projeto. Em caso de erro ou omissão deverá obrigatoriamente ser solicitada a validação da equipa projetista.

A3A Arquitectos Associados								
TELEFONE	EMAIL	MORADA						
+ 351 917 392 167	tiago.santos@a3a.com	Rua Coronel Pereira da Silva, n.48 1300-147 Lisboa						
REQUERENTE								
TELEFONE	EMAIL	MORADA	NOME Município de Mora					
+351 266 439 070	vmendes@cm-mora.pt	Rua do Município 46, Mora						
DESENHO PROJETO DE ARQUITETURA EXECUÇÃO								
GRUPO PROJETO GERAL DESIGNAÇÃO								
Planta - Torre [Cores convencionais]								
DATA	PROJETO	FASE DE PROJETO	NÚMERO	REVISÃO	ESCALA			
30.JUN.2020	EDIFÍCIO - TORRE DO RELÓGIO	A094	ARQ E	1.1.13	ROO			

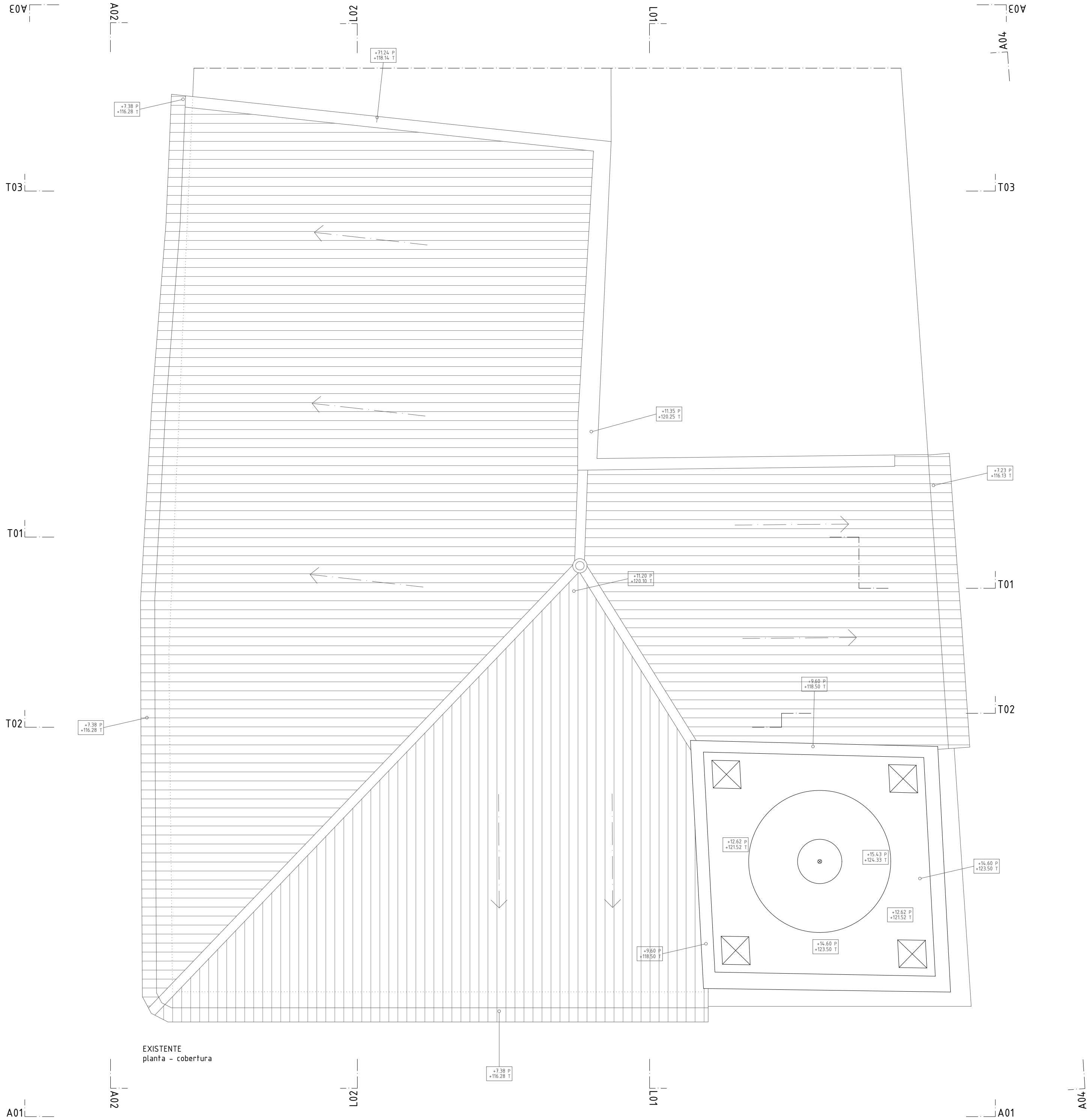

NOTA 1
Projeto legalmente protegido pelo Código do Direito de Autor e dos Direitos conexos. Não é permitida a sua reprodução, publicidade ou uso para além do aqui expresso, sem a autorização do Autor - Decreto-Lei N.º 63/85 de 14 de Março.

NOTA 2
Este documento é propriedade exclusiva da A3A Arquitectos Associados. Qualquer alteração, reprodução e divulgação deste documento é interdita sem o acordo prévio, por escrito da A3A Arquitectos Associados

NOTA 3
Todas as dimensões presentes neste documento deverão ser obrigatoriamente verificadas em obra pela fiscalização, previamente a qualquer encomenda, fornecimento ou execução dos trabalhos.

NOTA 4
Os elementos gráficos do projeto representados neste documento encontram-se explicitamente dimensionados através da inscrição de cotas ou valores numéricos quantitativos, não podendo em caso algum serem aferidas dimensões por medição à escala nos elementos constantes neste documento.

NOTA 5
Todas as dimensões presentes neste documento referem-se a dimensões ao limpo.

NOTA 6
A localização exata de todas as infra-estruturas técnicas deverá ser obrigatoriamente confirmada com o projeto de arquitetura e pela coordenação geral do projeto. Em caso de erro ou omissão deverá obrigatoriamente ser solicitada a validação da equipa projetista.

TELEFONE + 351 917 392 167		EMAIL tiago.santos@a3a.com	MORADA Rua Coronel Pereira da Silva, n.48 1300-147 Lisboa	ARQUITETO Tiago Filipe Santos	A3A Arquitectos Associados
TELEFONE +351 266 439 070		EMAIL vmendes@cm-mora.pt	MORADA Rua do Município 46, Mora	Município de Mora	
30.JUN.2020		EDIFÍCIO - TORRE DO RELÓGIO	FASE DE PROJECTO ARQ E	NÚMERO 1.1.14	REVISÃO ROO
DESENHO PROJETO DE ARQUITETURA EXECUÇÃO		GRUPO PROJETO GERAL		DESCRIÇÃO Planta - Cobertura [Existente]	
NORTE		ESCALA 1/50			

ISO A2 (594 x 420mm)

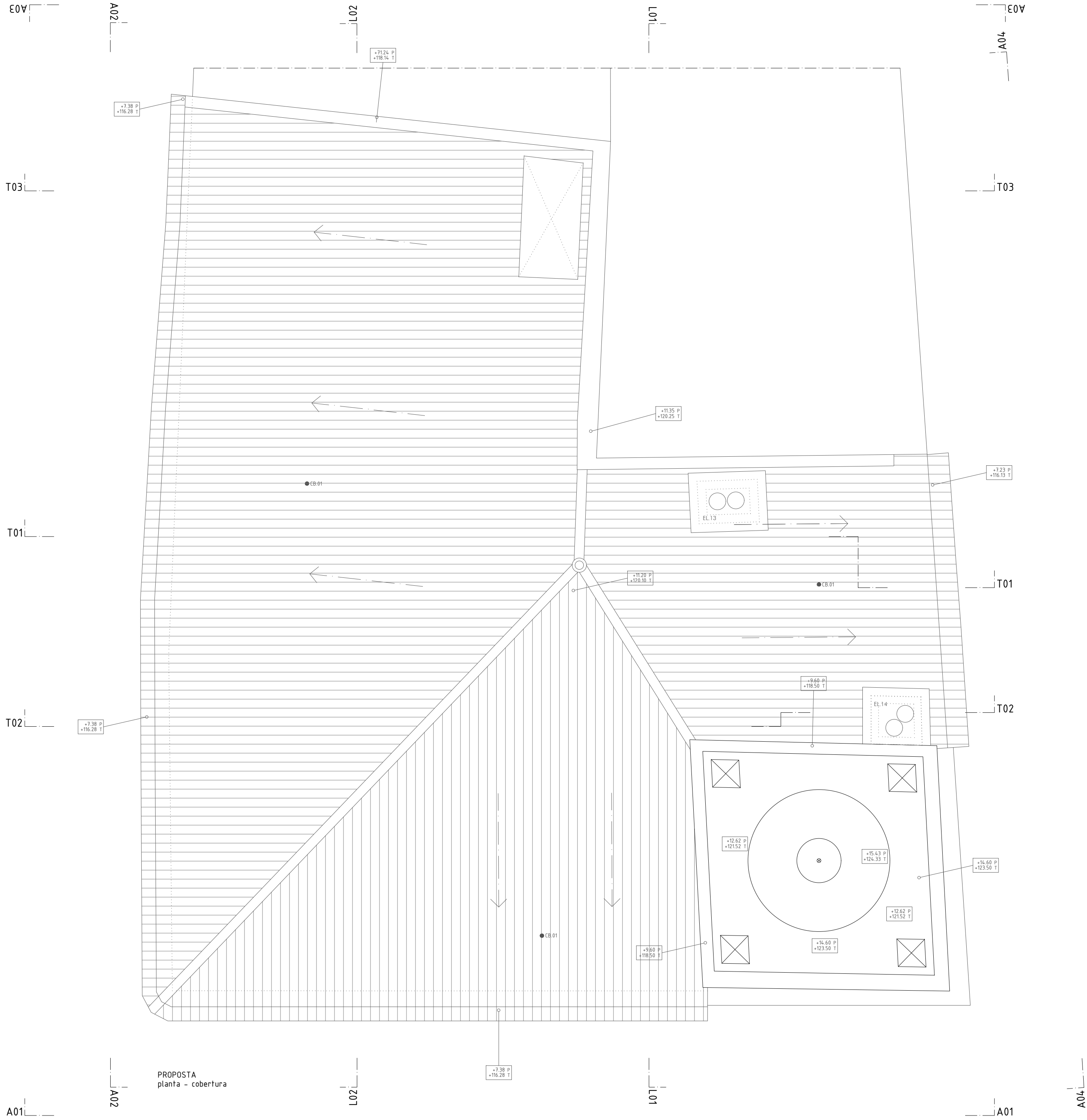

NOTA 1
Projeto legalmente protegido pelo Código do Direito de Autor e dos Direitos conexos. Não é permitida a sua reprodução, publicidade ou uso para além do aqui expresso, sem a autorização do Autor - Decreto-Lei N.º 63/85 de 14 de Março.

NOTA 2
Este documento é propriedade exclusiva da A3A Arquitectos Associados. Qualquer alteração, reprodução e divulgação deste documento é interdita sem o acordo prévio, por escrito da A3A Arquitectos Associados

NOTA 3
Todas as dimensões presentes neste documento deverão ser obrigatoriamente verificadas em obra pela fiscalização, previamente a qualquer encomenda, fornecimento ou execução dos trabalhos.

NOTA 4
Os elementos gráficos do projeto representados neste documento encontram-se explicitamente dimensionados através da inscrição de cotas ou valores numéricos quantitativos, não podendo em caso algum serem aferidas dimensões por medição à escala nos elementos constantes neste documento.

NOTA 5
Todas as dimensões presentes neste documento referem-se a dimensões ao limpo.

NOTA 6
A localização exata de todas as infra-estruturas técnicas deverá ser obrigatoriamente confirmada com o projeto de arquitetura e pela coordenação geral do projeto. Em caso de erro ou omissão deverá obrigatoriamente ser solicitada a validação da equipa projetista.

TELEFONE + 351 917 392 167		EMAIL tiago.santos@a3a.com	MORADA Rua Coronel Pereira da Silva, n.48 1300-147 Lisboa	ARQUITETO Tiago Filipe Santos	A3A Arquitectos Associados
TELEFONE +351 266 439 070		EMAIL vmendes@cm-mora.pt	MORADA Rua do Município 46, Mora	NONE	REQUERENTE
DATA 30.JUN.2020		PROJETO EDIFÍCIO - TORRE DO RELÓGIO	FASE DE PROJETO ARQ E	NÚMERO 1.1.15	REVISÃO ROO
DESENHO PROJETO DE ARQUITETURA EXECUÇÃO		GRUPO PROJETO GERAL	DESCRIÇÃO Planta - Cobertura [Proposta]	ESCALA 1/50	ORIENTAÇÃO NORTE

ISO A2 (594 x 420mm)

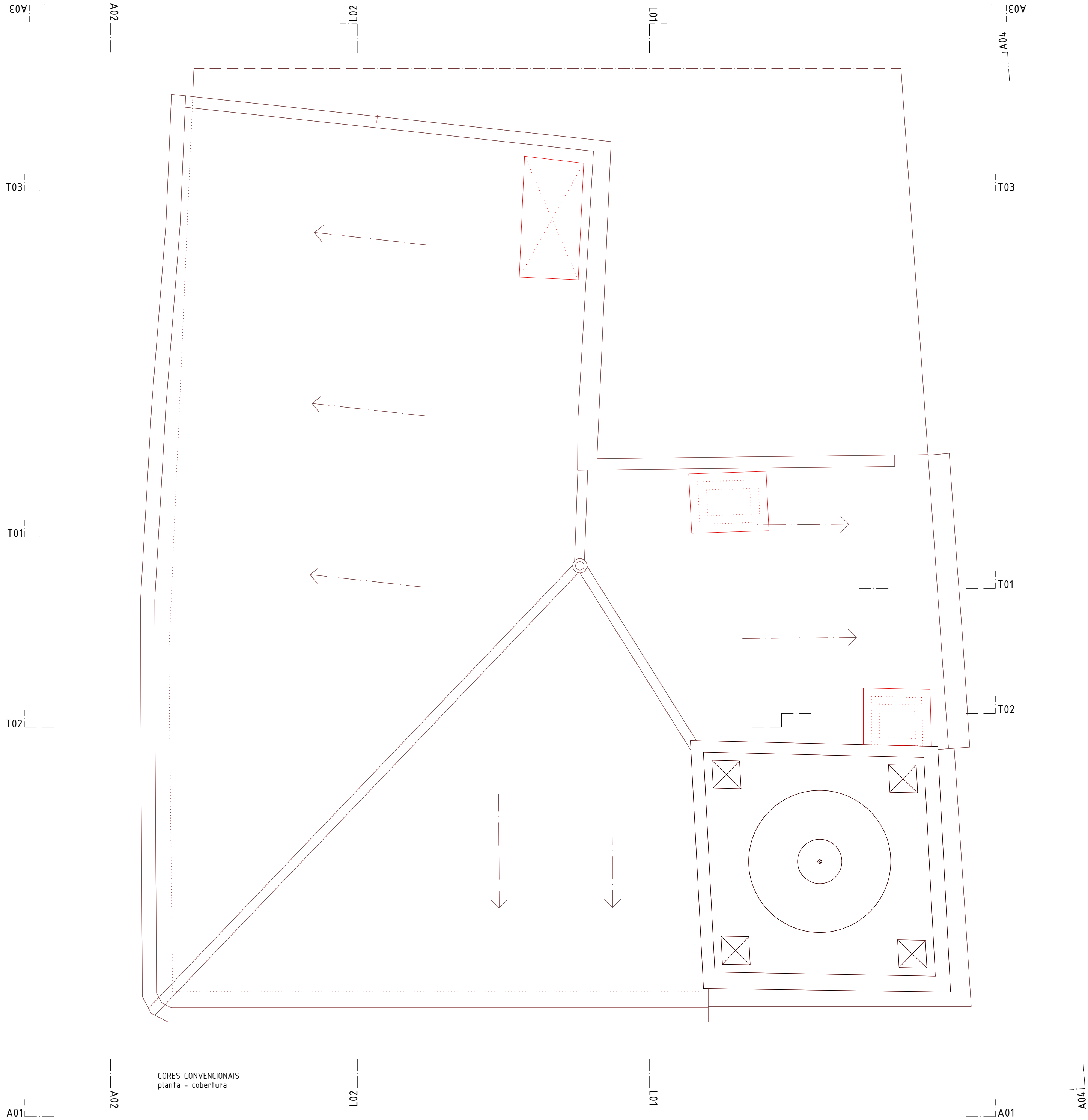

NOTA 1
Projeto legalmente protegido pelo Código do Direito de Autor e dos Direitos conexos. Não é permitida a sua reprodução, publicidade ou uso para além do aqui expresso, sem a autorização do Autor - Decreto-Lei N.º 63/85 de 14 de Março.

NOTA 2
Este documento é propriedade exclusiva da A3A Arquitectos Associados. Qualquer alteração, reprodução e divulgação deste documento é interdita sem o acordo prévio, por escrito da A3A Arquitectos Associados

NOTA 3
Todas as dimensões presentes neste documento deverão ser obrigatoriamente verificadas em obra pela fiscalização, previamente a qualquer encomenda, fornecimento ou execução dos trabalhos.

NOTA 4
Os elementos gráficos do projeto representados neste documento encontram-se explicitamente dimensionados através da inscrição de cotas ou valores numéricos quantitativos, não podendo em caso algum serem aferidas dimensões por medição à escala nos elementos constantes neste documento.

NOTA 5
Todas as dimensões presentes neste documento referem-se a dimensões ao limpo.

NOTA 6
A localização exata de todas as infra-estruturas técnicas deverá ser obrigatoriamente confirmada com o projeto de arquitetura e pela coordenação geral do projeto. Em caso de erro ou omissão deverá obrigatoriamente ser solicitada a validação da equipa projetista.

<div>TELEFONE</div> <div>+ 351 917 392 167</div>				<div>EMAIL</div> <div>tiago.santos@a3a.com</div>				<div>MORADA</div> <div>Rua Coronel Pereira da Silva, n.48 1300-147 Lisboa</div>				<div>ARQUITETO</div> <div>Tiago Filipe Santos</div>				<div>A3A Arquitectos Associados</div> <div>W</div>			
<div>TELEFONE</div> <div>+351 266 439 070</div>				<div>EMAIL</div> <div>vmendes@cm-mora.pt</div>				<div>MORADA</div> <div>Rua do Município 46, Mora</div>				<div>REQUERENTE</div> <div>Município de Mora</div>				<div>NONE</div>			
<div>DESENHO</div> <div>PROJETO DE ARQUITETURA</div> <div>EXECUÇÃO</div>				<div>GRUPO</div> <div>PROJETO GERAL</div>				<div>DESIGNAÇÃO</div> <div>Planta - Cobertura [Cores convencionais]</div>				<div>ESCALA</div> <div>1/50</div>				<div>REVISÃO</div> <div>ROO</div>			
<div>DATA</div> <div>30.JUN.2020</div>				<div>PROJETO</div> <div>EDIFÍCIO - TORRE DO RELÓGIO</div>				<div>FASE DE PROJETO</div> <div>ARQ E</div>				<div>NÚMERO</div> <div>1.1.16</div>				<div>REVISÃO</div> <div>ROO</div>			
<div>ORIENTAÇÃO</div> <div>NORTE</div>				<div>PROJETO</div> <div>A094</div>				<div>FASE DE PROJETO</div> <div>ARQ E</div>				<div>NÚMERO</div> <div>1.1.16</div>				<div>REVISÃO</div> <div>ROO</div>			

NOTA 1
Projeto legalmente protegido pelo Código do Direito de Autor e dos Direitos conexos. Não é permitida a sua reprodução, publicidade ou uso para além do aqui expresso, sem a autorização do Autor - Decreto-Lei N.º 63/85 de 14 de Março.

NOTA 2
Este documento é propriedade exclusiva da A3A Arquitectos Associados. Qualquer alteração, reprodução e divulgação deste documento é interdita sem o acordo prévio, por escrito da A3A Arquitectos Associados

NOTA 3
Todas as dimensões presentes neste documento deverão ser obrigatoriamente verificadas em obra pela fiscalização, previamente a qualquer encomenda, fornecimento ou execução dos trabalhos.

NOTA 4
Os elementos gráficos do projeto representados neste documento encontram-se explicitamente dimensionados através da inscrição de cotas ou valores numéricos quantitativos, não podendo em caso algum serem aferidas dimensões por medição à escala nos elementos constantes neste documento.

NOTA 5
Todas as dimensões presentes neste documento referem-se a dimensões ao limpo.

NOTA 6
A localização exata de todas as infra-estruturas técnicas deverá ser obrigatoriamente confirmada com o projeto de arquitetura e pela coordenação geral do projeto. Em caso de erro ou omissão deverá obrigatoriamente ser solicitada a validação da equipa projetista.



CORTE T01

NOTA 1
Projeto legalmente protegido pelo Código do Direito de Autor e dos Direitos conexos. Não é permitida a sua reprodução, publicidade ou uso para além do aqui expresso, sem a autorização do Autor - Decreto-Lei N.º 63/85 de 14 de Março.

NOTA 2
Este documento é propriedade exclusiva da A3A Arquitectos Associados. Qualquer alteração, reprodução e divulgação deste documento é interdita sem o acordo prévio, por escrito da A3A Arquitectos Associados

NOTA 3
Todas as dimensões presentes neste documento deverão ser obrigatoriamente verificadas em obra pela fiscalização, previamente a qualquer encomenda, fornecimento ou execução dos trabalhos.

NOTA 4
Os elementos gráficos do projeto representados neste documento encontram-se explicitamente dimensionados através da inscrição de cotas ou valores numéricos quantitativos, não podendo em caso algum serem aferidas dimensões por medição à escala nos elementos constantes neste documento.

NOTA 5
Todas as dimensões presentes neste documento referem-se a dimensões ao limpo.

NOTA 6
A localização exata de todas as infra-estruturas técnicas deverá ser obrigatoriamente confirmada com o projeto de arquitetura e pela coordenação geral do projeto. Em caso de erro ou omissão deverá obrigatoriamente ser solicitada a validação da equipa projetista.

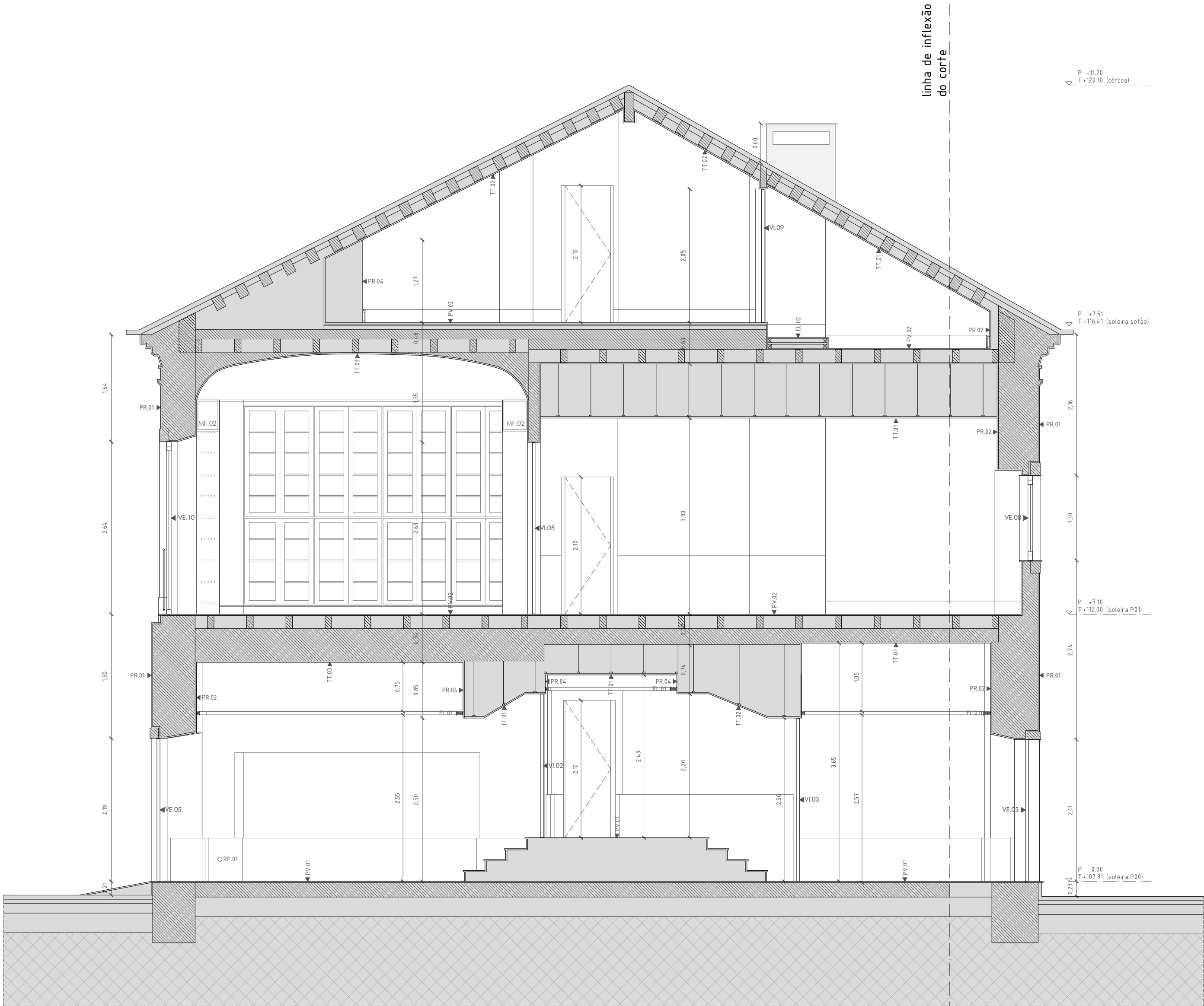

NOTA 1
Projeto legalmente protegido pelo Código do Direito de Autor e dos Direitos conexos. Não é permitida a sua reprodução, publicidade ou uso para além do aqui expresso, sem a autorização do Autor - Decreto-Lei N.º 63/85 de 14 de Março.

NOTA 2
Este documento é propriedade exclusiva da A3A Arquitectos Associados. Qualquer alteração, reprodução e divulgação deste documento é interdita sem o acordo prévio, por escrito da A3A Arquitectos Associados

NOTA 3
Todas as dimensões presentes neste documento deverão ser obrigatoriamente verificadas em obra pela fiscalização, previamente a qualquer encomenda, fornecimento ou execução dos trabalhos.

NOTA 4
Os elementos gráficos do projeto representados neste documento encontram-se explicitamente dimensionados através da inscrição de cotas ou valores numéricos quantitativos, não podendo em caso algum serem aferidas dimensões por medição à escala nos elementos constantes neste documento.

NOTA 5
Todas as dimensões presentes neste documento referem-se a dimensões ao limpo.

NOTA 6
A localização exata de todas as infra-estruturas técnicas deverá ser obrigatoriamente confirmada com o projeto de arquitetura e pela coordenação geral do projeto. Em caso de erro ou omissão deverá obrigatoriamente ser solicitada a validação da equipa projetista.



CORTE T01

NOTA 1
Projeto legalmente protegido pelo Código do Direito de Autor e dos Direitos conexos. Não é permitida a sua reprodução, publicidade ou uso para além do aqui expresso, sem a autorização do Autor - Decreto-Lei N.º 63/85 de 14 de Março.

NOTA 2
Este documento é propriedade exclusiva da A3A Arquitectos Associados. Qualquer alteração, reprodução e divulgação deste documento é interdita sem o acordo prévio, por escrito da A3A Arquitectos Associados

NOTA 3
Todas as dimensões presentes neste documento deverão ser obrigatoriamente verificadas em obra pela fiscalização, previamente a qualquer encomenda, fornecimento ou execução dos trabalhos.

NOTA 4
Os elementos gráficos do projeto representados neste documento encontram-se explicitamente dimensionados através da inscrição de cotas ou valores numéricos quantitativos, não podendo em caso algum serem aferidas dimensões por medição à escala nos elementos constantes neste documento.

NOTA 5
Todas as dimensões presentes neste documento referem-se a dimensões ao limpo.

NOTA 6
A localização exata de todas as infra-estruturas técnicas deverá ser obrigatoriamente confirmada com o projeto de arquitetura e pela coordenação geral do projeto. Em caso de erro ou omissão deverá obrigatoriamente ser solicitada a validação da equipa projetista.

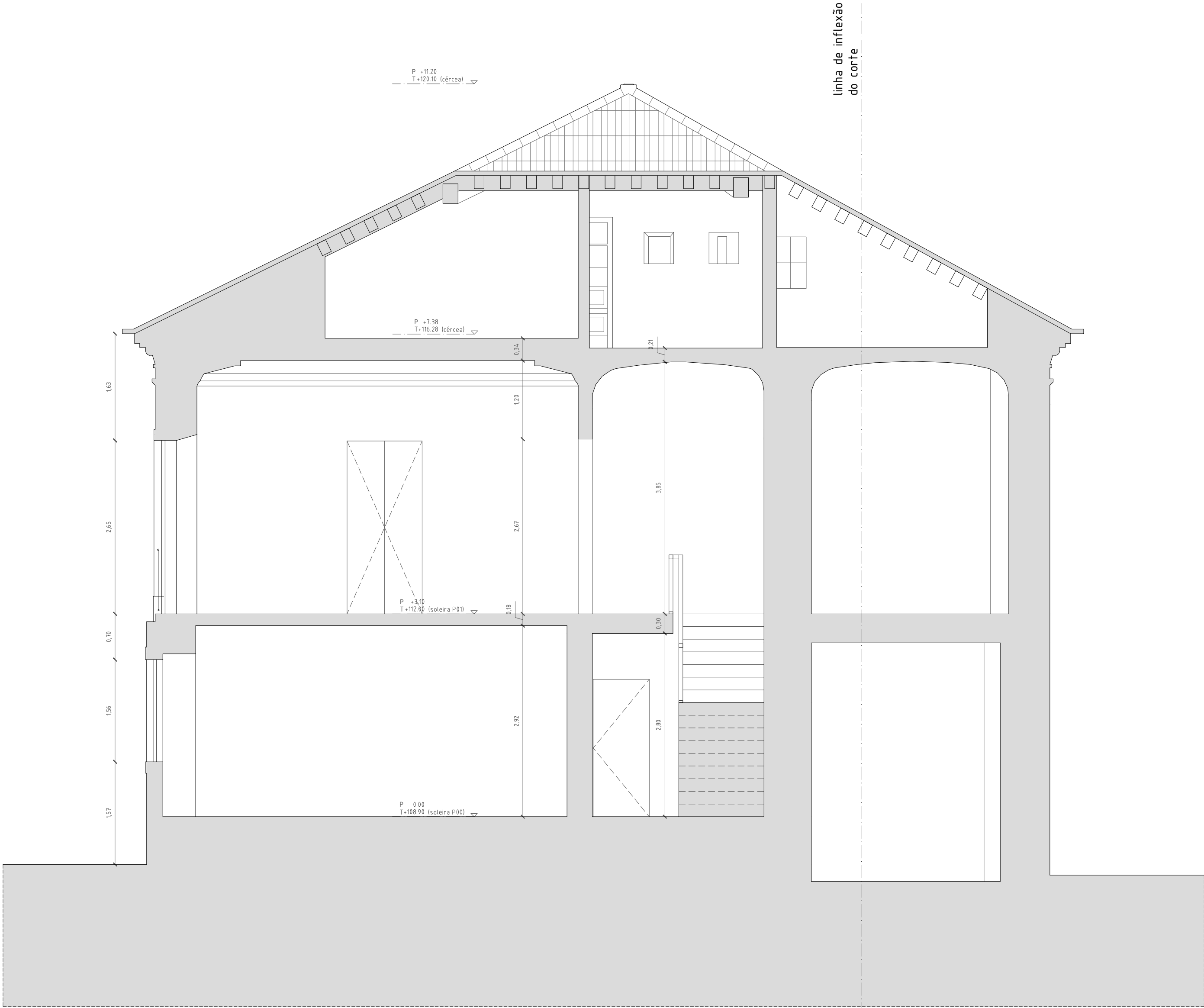

CORTE T02

TELEFONE		EMAIL	MORADA	ARQUITETO
+ 351 917 392 167		tiago.santos@a3a.com	Rua Coronel Pereira da Silva, n.4B 1300-147 Lisboa	Tiago Filipe Santos
REQUERENTE				
TELEFONE		EMAIL	MORADA	NOME
+351 266 439 070		vmendes@cm-mora.pt	Rua do Município 46, Mora	Município de Mora
DESENHO PROJETO DE ARQUITETURA EXECUÇÃO				ESCALA
GRUPO PROJETO GERAL				1/50
DESIGNAÇÃO				REVISÃO
Corte T02 [Existente]				R00
DATA	FASE DE PROJETO	PROJETO	NÚMERO	REVISÃO
30.JUN.2020	EDIFÍCIO - TORRE DO RELÓGIO	A094	ARQ E	1.2.04

NOTA 1
Projeto legalmente protegido pelo Código do Direito de Autor e dos Direitos conexos. Não é permitida a sua reprodução, publicidade ou uso para além do aqui expresso, sem a autorização do Autor - Decreto-Lei N.º 63/85 de 14 de Março.

NOTA 2
Este documento é propriedade exclusiva da A3A Arquitectos Associados. Qualquer alteração, reprodução e divulgação deste documento é interdita sem o acordo prévio, por escrito da A3A Arquitectos Associados

NOTA 3
Todas as dimensões presentes neste documento deverão ser obrigatoriamente verificadas em obra pela fiscalização, previamente a qualquer encomenda, fornecimento ou execução dos trabalhos.

NOTA 4
Os elementos gráficos do projeto representados neste documento encontram-se explicitamente dimensionados através da inscrição de cotas ou valores numéricos quantitativos, não podendo em caso algum serem aferidas dimensões por medição à escala nos elementos constantes neste documento.

NOTA 5
Todas as dimensões presentes neste documento referem-se a dimensões ao limpo.

NOTA 6
A localização exata de todas as infra-estruturas técnicas deverá ser obrigatoriamente confirmada com o projeto de arquitetura e pela coordenação geral do projeto. Em caso de erro ou omissão deverá obrigatoriamente ser solicitada a validação da equipa projetista.

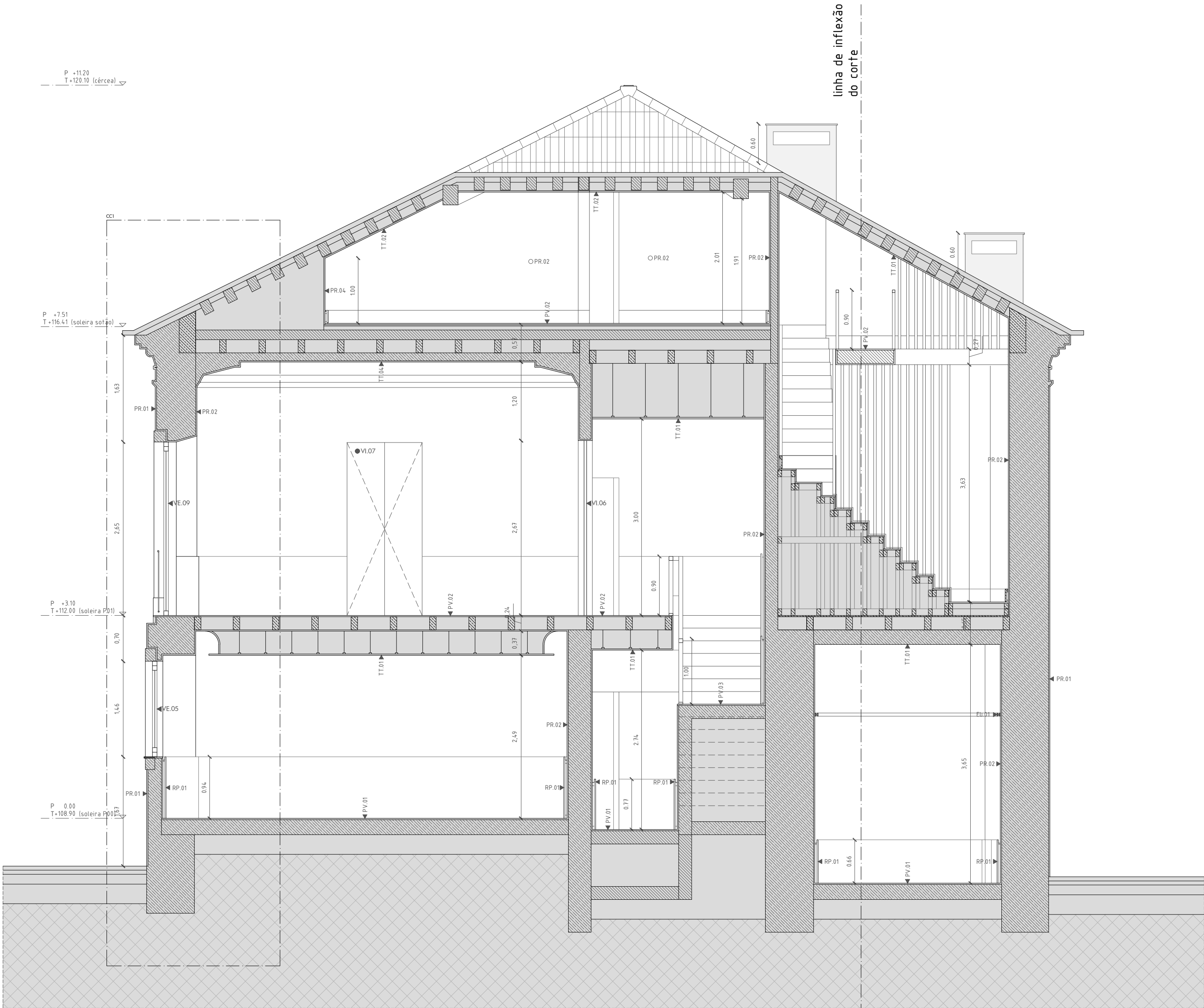

CORTE T02

NOTA 1
Projeto legalmente protegido pelo Código do Direito de Autor e dos Direitos conexos. Não é permitida a sua reprodução, publicidade ou uso para além do aqui expresso, sem a autorização do Autor - Decreto-Lei N.º 63/85 de 14 de Março.

NOTA 2
Este documento é propriedade exclusiva da A3A Arquitectos Associados. Qualquer alteração, reprodução e divulgação deste documento é interdita sem o acordo prévio, por escrito da A3A Arquitectos Associados

NOTA 3
Todas as dimensões presentes neste documento deverão ser obrigatoriamente verificadas em obra pela fiscalização, previamente a qualquer encomenda, fornecimento ou execução dos trabalhos.

NOTA 4
Os elementos gráficos do projeto representados neste documento encontram-se explicitamente dimensionados através da inscrição de cotas ou valores numéricos quantitativos, não podendo em caso algum serem aferidas dimensões por medição à escala nos elementos constantes neste documento.

NOTA 5
Todas as dimensões presentes neste documento referem-se a dimensões ao limpo.

NOTA 6
A localização exata de todas as infra-estruturas técnicas deverá ser obrigatoriamente confirmada com o projeto de arquitetura e pela coordenação geral do projeto. Em caso de erro ou omissão deverá obrigatoriamente ser solicitada a validação da equipa projetista.

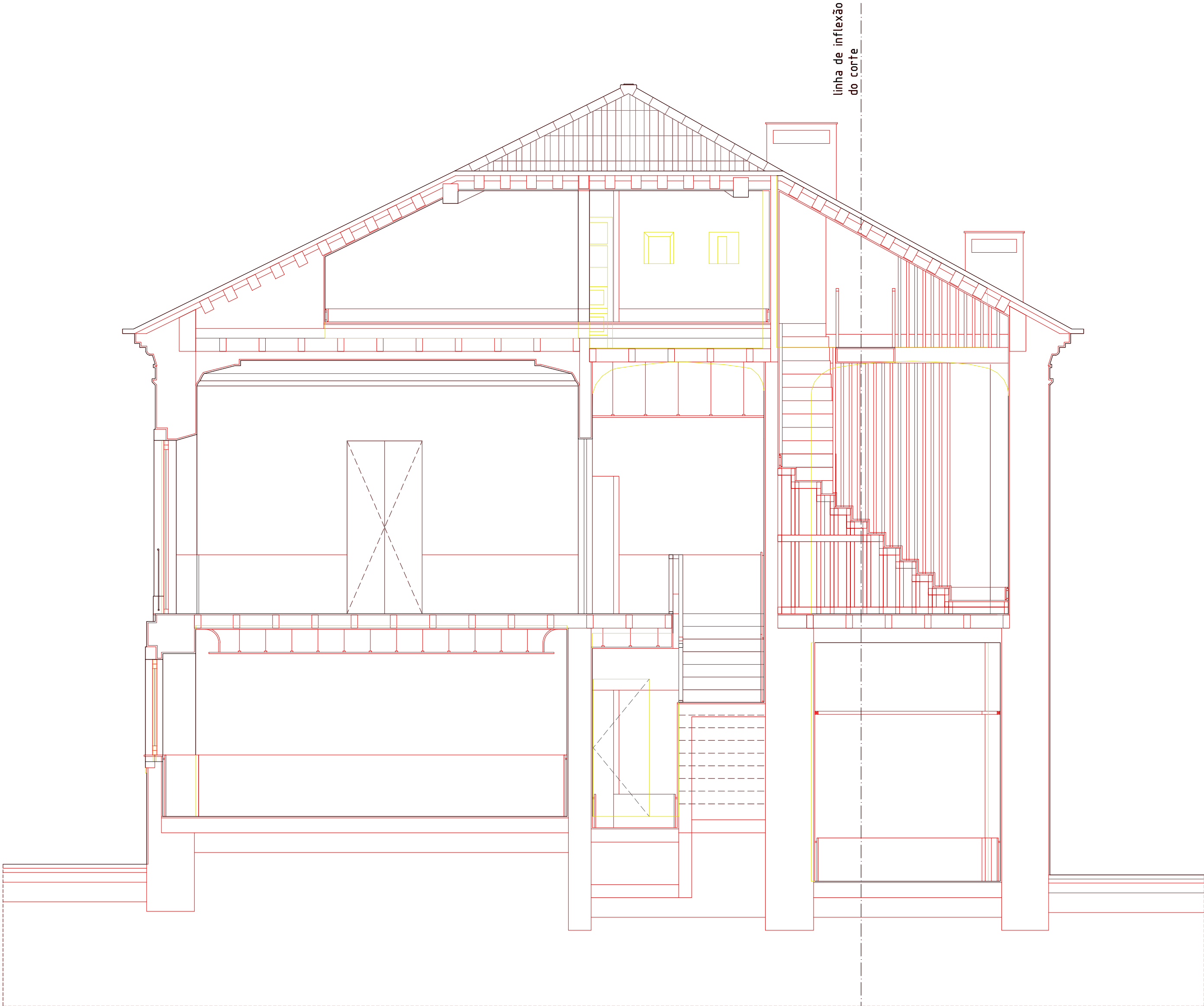

CORTE T02

NOTA 1
Projeto legalmente protegido pelo Código do Direito de Autor e dos Direitos conexos. Não é permitida a sua reprodução, publicidade ou uso para além do aqui expresso, sem a autorização do Autor - Decreto-Lei N.º 63/85 de 14 de Março.

NOTA 2
Este documento é propriedade exclusiva da A3A Arquitectos Associados. Qualquer alteração, reprodução e divulgação deste documento é interdita sem o acordo prévio, por escrito da A3A Arquitectos Associados

NOTA 3
Todas as dimensões presentes neste documento deverão ser obrigatoriamente verificadas em obra pela fiscalização, previamente a qualquer encomenda, fornecimento ou execução dos trabalhos.

NOTA 4
Os elementos gráficos do projeto representados neste documento encontram-se explicitamente dimensionados através da inscrição de cotas ou valores numéricos quantitativos, não podendo em caso algum serem aferidas dimensões por medição à escala nos elementos constantes neste documento.

NOTA 5
Todas as dimensões presentes neste documento referem-se a dimensões ao limpo.

NOTA 6
A localização exata de todas as infra-estruturas técnicas deverá ser obrigatoriamente confirmada com o projeto de arquitetura e pela coordenação geral do projeto. Em caso de erro ou omissão deverá obrigatoriamente ser solicitada a validação da equipa projetista.

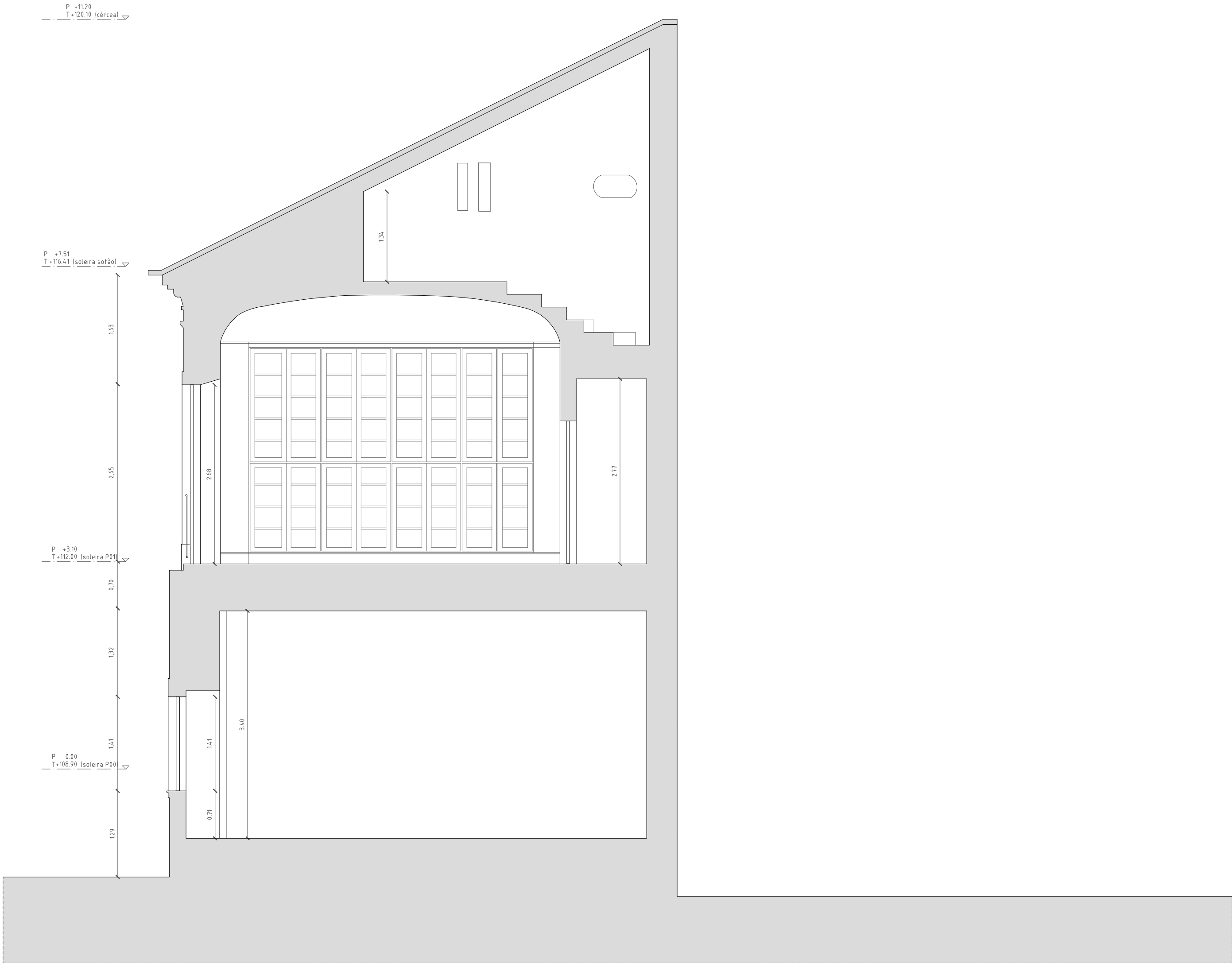

CORTE T03

NOTA 1
Projeto legalmente protegido pelo Código do Direito de Autor e dos Direitos conexos. Não é permitida a sua reprodução, publicidade ou uso para além do aqui expresso, sem a autorização do Autor - Decreto-Lei N.º 63/85 de 14 de Março.

NOTA 2
Este documento é propriedade exclusiva da A3A Arquitectos Associados. Qualquer alteração, reprodução e divulgação deste documento é interdita sem o acordo prévio, por escrito da A3A Arquitectos Associados

NOTA 3
Todas as dimensões presentes neste documento deverão ser obrigatoriamente verificadas em obra pela fiscalização, previamente a qualquer encomenda, fornecimento ou execução dos trabalhos.

NOTA 4
Os elementos gráficos do projeto representados neste documento encontram-se explicitamente dimensionados através da inscrição de cotas ou valores numéricos quantitativos, não podendo em caso algum serem aferidas dimensões por medição à escala nos elementos constantes neste documento.

NOTA 5
Todas as dimensões presentes neste documento referem-se a dimensões ao limpo.

NOTA 6
A localização exata de todas as infra-estruturas técnicas deverá ser obrigatoriamente confirmada com o projeto de arquitetura e pela coordenação geral do projeto. Em caso de erro ou omissão deverá obrigatoriamente ser solicitada a validação da equipa projetista.

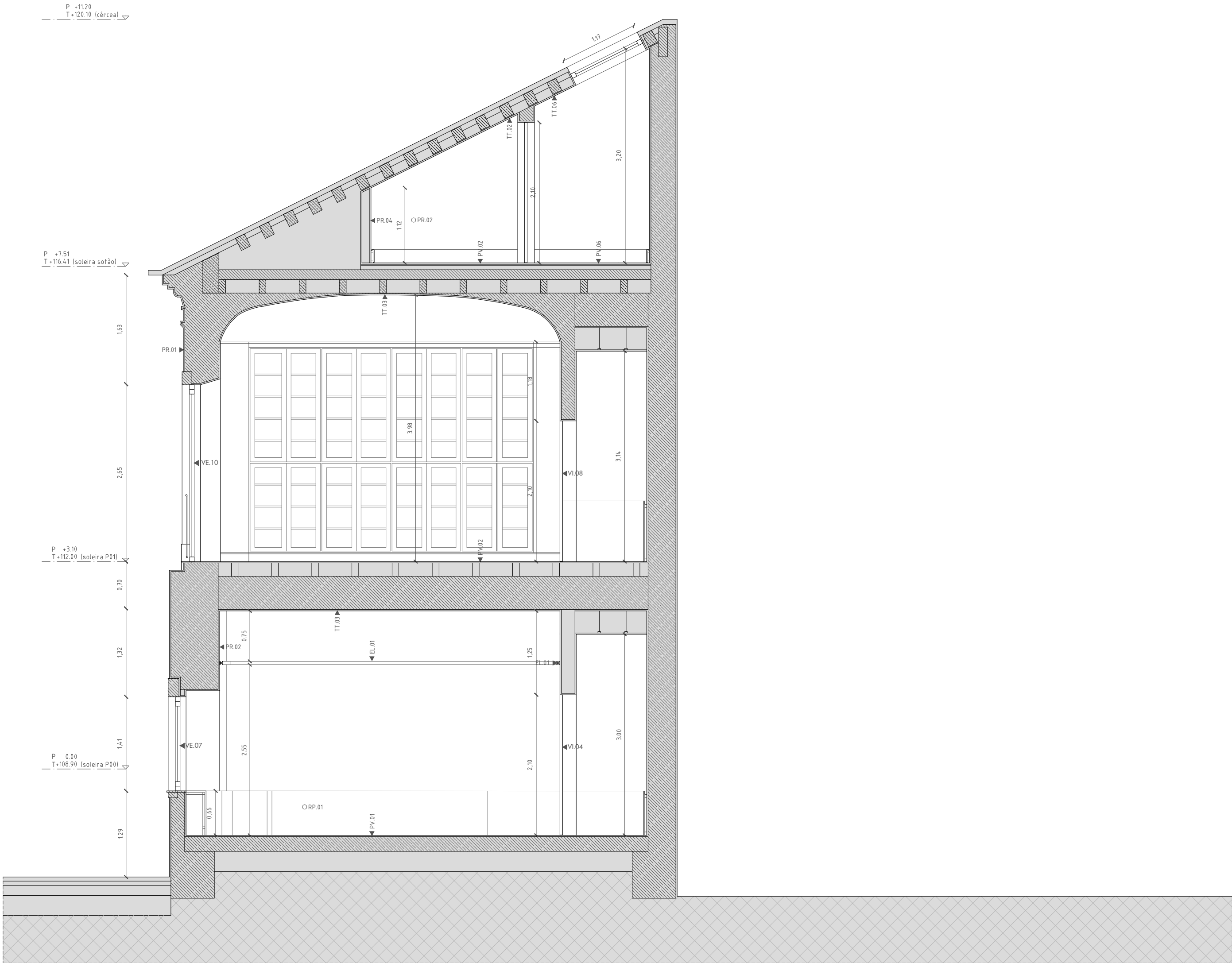

CORTE T03

NOTA 1
Projeto legalmente protegido pelo Código do Direito de Autor e dos Direitos conexos. Não é permitida a sua reprodução, publicidade ou uso para além do aqui expresso, sem a autorização do Autor - Decreto-Lei N.º 63/85 de 14 de Março.

NOTA 2
Este documento é propriedade exclusiva da A3A Arquitectos Associados. Qualquer alteração, reprodução e divulgação deste documento é interdita sem o acordo prévio, por escrito da A3A Arquitectos Associados

NOTA 3
Todas as dimensões presentes neste documento deverão ser obrigatoriamente verificadas em obra pela fiscalização, previamente a qualquer encomenda, fornecimento ou execução dos trabalhos.

NOTA 4
Os elementos gráficos do projeto representados neste documento encontram-se explicitamente dimensionados através da inscrição de cotas ou valores numéricos quantitativos, não podendo em caso algum serem aferidas dimensões por medição à escala nos elementos constantes neste documento.

NOTA 5
Todas as dimensões presentes neste documento referem-se a dimensões ao limpo.

NOTA 6
A localização exata de todas as infra-estruturas técnicas deverá ser obrigatoriamente confirmada com o projeto de arquitetura e pela coordenação geral do projeto. Em caso de erro ou omissão deverá obrigatoriamente ser solicitada a validação da equipa projetista.

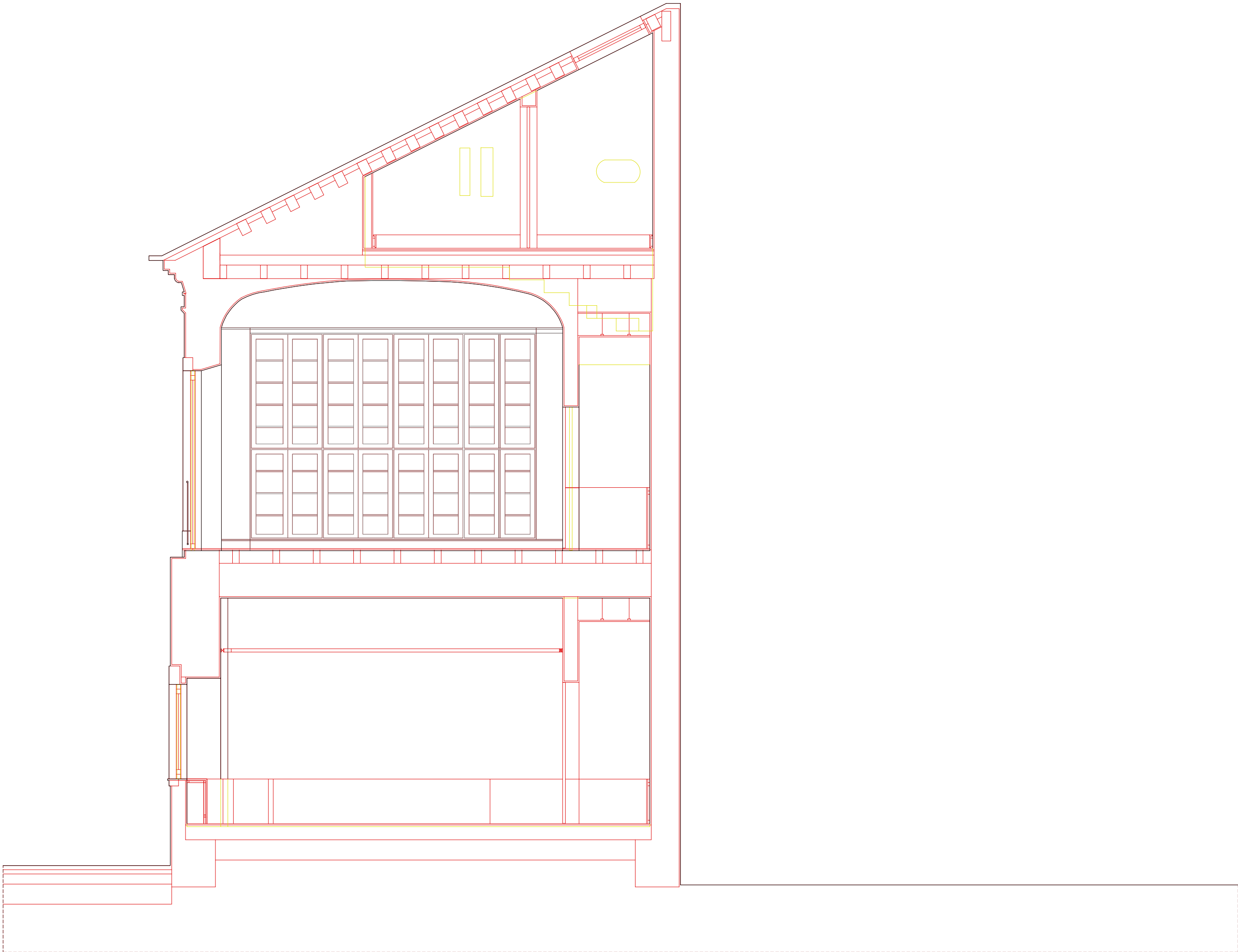

CORTE T03

NOTA 1
Projeto legalmente protegido pelo Código do Direito de Autor e dos Direitos conexos. Não é permitida a sua reprodução, publicidade ou uso para além do aqui expresso, sem a autorização do Autor - Decreto-Lei N.º 63/85 de 14 de Março.

NOTA 2
Este documento é propriedade exclusiva da A3A Arquitectos Associados. Qualquer alteração, reprodução e divulgação deste documento é interdita sem o acordo prévio, por escrito da A3A Arquitectos Associados

NOTA 3
Todas as dimensões presentes neste documento deverão ser obrigatoriamente verificadas em obra pela fiscalização, previamente a qualquer encomenda, fornecimento ou execução dos trabalhos.

NOTA 4
Os elementos gráficos do projeto representados neste documento encontram-se explicitamente dimensionados através da inscrição de cotas ou valores numéricos quantitativos, não podendo em caso algum serem aferidas dimensões por medição à escala nos elementos constantes neste documento.

NOTA 5
Todas as dimensões presentes neste documento referem-se a dimensões ao limpo.

NOTA 6
A localização exata de todas as infra-estruturas técnicas deverá ser obrigatoriamente confirmada com o projeto de arquitetura e pela coordenação geral do projeto. Em caso de erro ou omissão deverá obrigatoriamente ser solicitada a validação da equipa projetista.



			<div>AGA Arquitectos Associados</div> <div></div>	
TELEFONE	EMAIL	MORADA	ARQUITETO	
+ 351 917 392 167	tiago.santos@a3a.com	Rua Coronel Pereira da Silva, n.4B 1300-147 Lisboa	Tiago Filipe Santos	
REQUERENTE				
TELEFONE	EMAIL	MORADA	NOME	
+351 266 439 070	vmendes@cm-mora.pt	Rua do Município 46, Mora	Município de Mora	
			DESENHO	
			PROJETO DE ARQUITETURA	
			EXECUÇÃO	
			GRUPO	
			PROJETO GERAL	
			DESIGNAÇÃO	
			Corte L01 [Existente]	
			ESCALA	
			1/50	
DATA	PROJETO	FASE DE PROJETO	NÚMERO	REVISÃO
30.JUN.2020	EDIFÍCIO - TORRE DO RELÓGIO	A094	1.2.10	R00
		ARQ E		

NOTA 1
Projeto legalmente protegido pelo Código do Direito de Autor e dos Direitos conexos. Não é permitida a sua reprodução, publicidade ou uso para além do aqui expresso, sem a autorização do Autor - Decreto-Lei N.º 63/85 de 14 de Março.

NOTA 2
Este documento é propriedade exclusiva da A3A Arquitectos Associados. Qualquer alteração, reprodução e divulgação deste documento é interdita sem o acordo prévio, por escrito da A3A Arquitectos Associados

NOTA 3
Todas as dimensões presentes neste documento deverão ser obrigatoriamente verificadas em obra pela fiscalização, previamente a qualquer encomenda, fornecimento ou execução dos trabalhos.

NOTA 4
Os elementos gráficos do projeto representados neste documento encontram-se explicitamente dimensionados através da inscrição de cotas ou valores numéricos quantitativos, não podendo em caso algum serem aferidas dimensões por medição à escala nos elementos constantes neste documento.

NOTA 5
Todas as dimensões presentes neste documento referem-se a dimensões ao limpo.

NOTA 6
A localização exata de todas as infra-estruturas técnicas deverá ser obrigatoriamente confirmada com o projeto de arquitetura e pela coordenação geral do projeto. Em caso de erro ou omissão deverá obrigatoriamente ser solicitada a validação da equipa projetista.

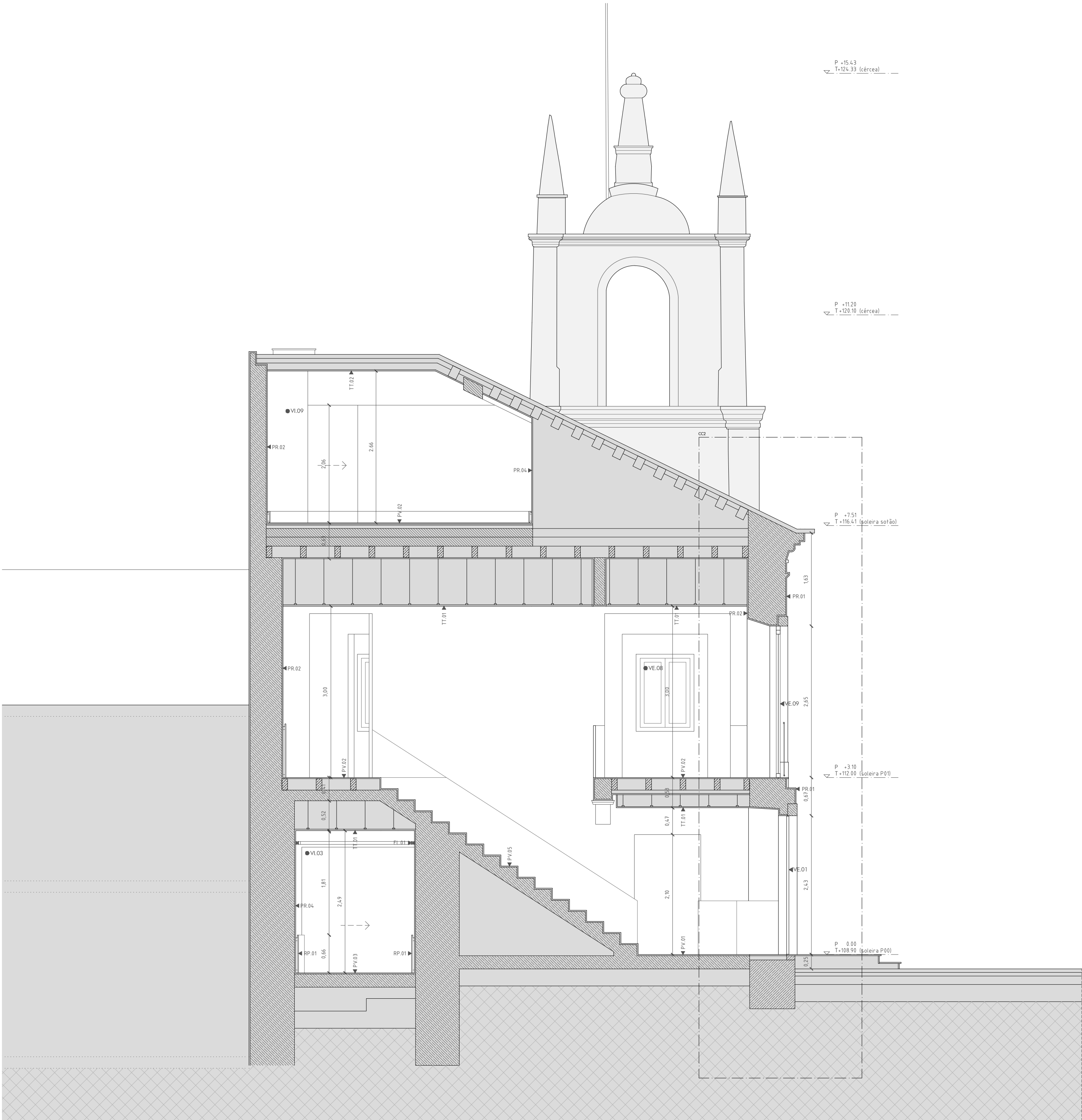

A3A Arquitectos Associados			
TELEFONE	EMAIL	MORADA	ARQUITETO
+ 351 917 392 167	tiago.santos@a3a.com	Rua Coronel Pereira da Silva, n.4B 1300-147 Lisboa	Tiago Filipe Santos
REQUERENTE			
TELEFONE	EMAIL	MORADA	NOME
+351 266 439 070	vmendes@cm-mora.pt	Rua do Município 46, Mora	Município de Mora
DESENHO PROJETO DE ARQUITETURA EXECUÇÃO			
GRUPO PROJETO GERAL			
DESIGNAÇÃO			
Corte L01 [Proposta]			
ESCALA			
1/50			
DATA	PROJETO	FASE DE PROJETO	NÚMERO
30.JUN.2020	EDIFÍCIO - TORRE DO RELÓGIO A094	ARQ E	1.2.11
REVISÃO			R00

NOTA 1
Projeto legalmente protegido pelo Código do Direito de Autor e dos Direitos conexos. Não é permitida a sua reprodução, publicidade ou uso para além do aqui expresso, sem a autorização do Autor - Decreto-Lei N.º 63/85 de 14 de Março.

NOTA 2
Este documento é propriedade exclusiva da A3A Arquitectos Associados. Qualquer alteração, reprodução e divulgação deste documento é interdita sem o acordo prévio, por escrito da A3A Arquitectos Associados

NOTA 3
Todas as dimensões presentes neste documento deverão ser obrigatoriamente verificadas em obra pela fiscalização, previamente a qualquer encomenda, fornecimento ou execução dos trabalhos.

NOTA 4
Os elementos gráficos do projeto representados neste documento encontram-se explicitamente dimensionados através da inscrição de cotas ou valores numéricos quantitativos, não podendo em caso algum serem aferidas dimensões por medição à escala nos elementos constantes neste documento.

NOTA 5
Todas as dimensões presentes neste documento referem-se a dimensões ao limpo.

NOTA 6
A localização exata de todas as infra-estruturas técnicas deverá ser obrigatoriamente confirmada com o projeto de arquitetura e pela coordenação geral do projeto. Em caso de erro ou omissão deverá obrigatoriamente ser solicitada a validação da equipa projetista.

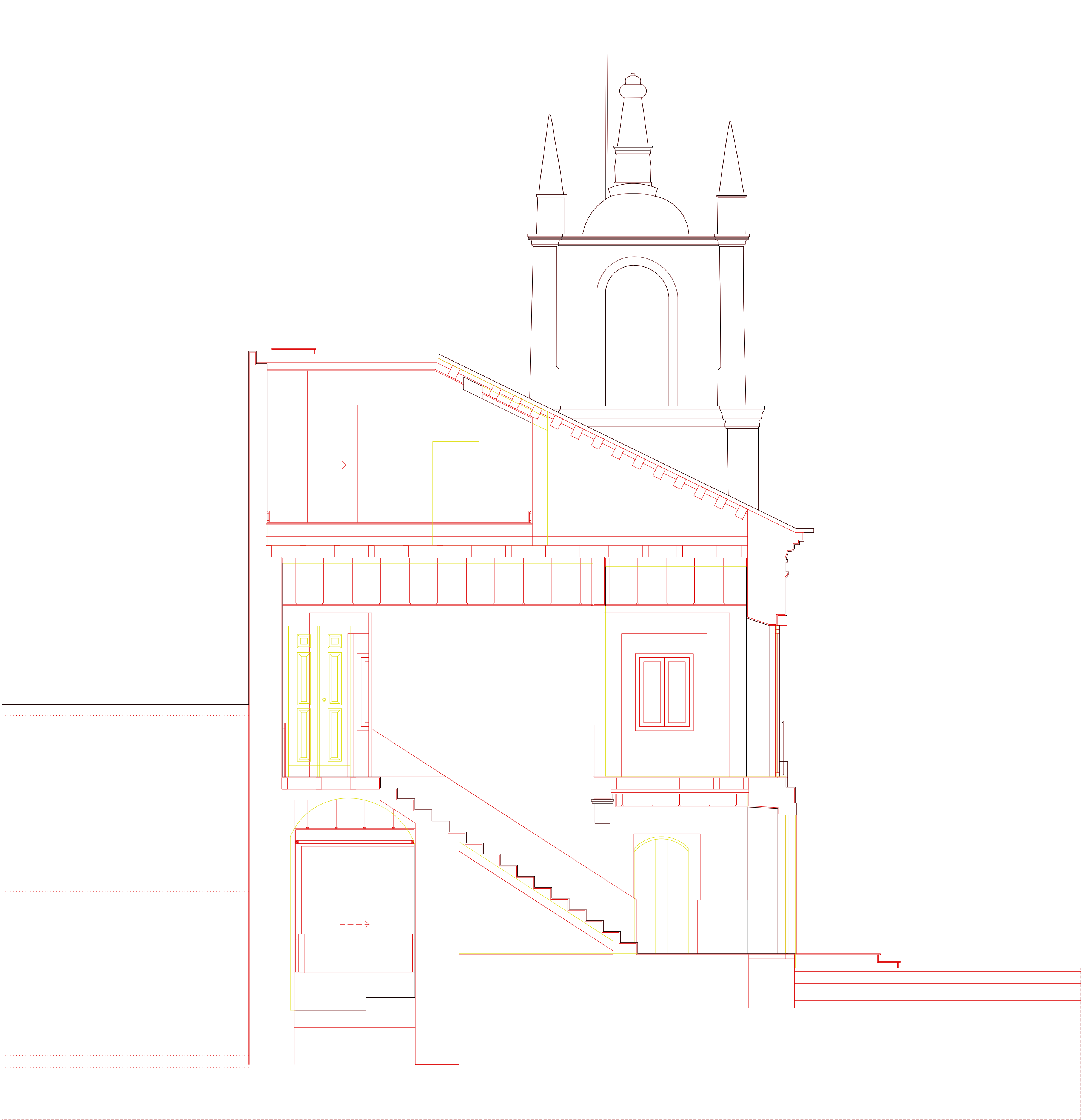

NOTA 1
Projeto legalmente protegido pelo Código do Direito de Autor e dos Direitos conexos. Não é permitida a sua reprodução, publicidade ou uso para além do aqui expresso, sem a autorização do Autor - Decreto-Lei N.º 63/85 de 14 de Março.

NOTA 2
Este documento é propriedade exclusiva da A3A Arquitectos Associados. Qualquer alteração, reprodução e divulgação deste documento é interdita sem o acordo prévio, por escrito da A3A Arquitectos Associados

NOTA 3
Todas as dimensões presentes neste documento deverão ser obrigatoriamente verificadas em obra pela fiscalização, previamente a qualquer encomenda, fornecimento ou execução dos trabalhos.

NOTA 4
Os elementos gráficos do projeto representados neste documento encontram-se explicitamente dimensionados através da inscrição de cotas ou valores numéricos quantitativos, não podendo em caso algum serem aferidas dimensões por medição à escala nos elementos constantes neste documento.

NOTA 5
Todas as dimensões presentes neste documento referem-se a dimensões ao limpo.

NOTA 6
A localização exata de todas as infra-estruturas técnicas deverá ser obrigatoriamente confirmada com o projeto de arquitetura e pela coordenação geral do projeto. Em caso de erro ou omissão deverá obrigatoriamente ser solicitada a validação da equipa projetista.



A3A Arquitectos Associados				ARQUITETO Tiago Filipe Santos
TELEFONE	EMAIL	MORADA		
+ 351 917 392 167	tiago.santos@a3a.com	Rua Coronel Pereira da Silva, n.4B 1300-147 Lisboa		
REQUERENTE				
TELEFONE	EMAIL	MORADA		NOME
+351 266 439 070	vmendes@cm-mora.pt	Rua do Município 46, Mora		Município de Mora
DESENHO PROJETO DE ARQUITETURA EXECUÇÃO				GRUPO PROJETO GERAL
				DESIGNAÇÃO Corte I02 [Existente]
				ESCALA 1/50
DATA 30.JUN.2020	PROJETO EDIFÍCIO - TORRE DO RELÓGIO	FASE DE PROJETO ARQ E	NÚMERO 1.2.13	REVISÃO R00

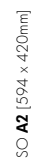

NOTA 1
Projeto legalmente protegido pelo Código do Direito de Autor e dos Direitos conexos. Não é permitida a sua reprodução, publicidade ou uso para além do aqui expresso, sem a autorização do Autor - Decreto-Lei N.º 63/85 de 14 de Março.

NOTA 2
Este documento é propriedade exclusiva da A3A Arquitectos Associados. Qualquer alteração, reprodução e divulgação deste documento é interdita sem o acordo prévio, por escrito da A3A Arquitectos Associados

NOTA 3
Todas as dimensões presentes neste documento deverão ser obrigatoriamente verificadas em obra pela fiscalização, previamente a qualquer encomenda, fornecimento ou execução dos trabalhos.

NOTA 4
Os elementos gráficos do projeto representados neste documento encontram-se explicitamente dimensionados através da inscrição de cotas ou valores numéricos quantitativos, não podendo em caso algum serem aferidas dimensões por medição à escala nos elementos constantes neste documento.

NOTA 5
Todas as dimensões presentes neste documento referem-se a dimensões ao limpo.

NOTA 6
A localização exata de todas as infra-estruturas técnicas deverá ser obrigatoriamente confirmada com o projeto de arquitetura e pela coordenação geral do projeto. Em caso de erro ou omissão deverá obrigatoriamente ser solicitada a validação da equipa projetista.



NOTA 1
Projeto legalmente protegido pelo Código do Direito de Autor e dos Direitos conexos. Não é permitida a sua reprodução, publicidade ou uso para além do aqui expresso, sem a autorização do Autor - Decreto-Lei N.º 63/85 de 14 de Março.

NOTA 2
Este documento é propriedade exclusiva da A3A Arquitectos Associados. Qualquer alteração, reprodução e divulgação deste documento é interdita sem o acordo prévio, por escrito da A3A Arquitectos Associados

NOTA 3
Todas as dimensões presentes neste documento deverão ser obrigatoriamente verificadas em obra pela fiscalização, previamente a qualquer encomenda, fornecimento ou execução dos trabalhos.

NOTA 4
Os elementos gráficos do projeto representados neste documento encontram-se explicitamente dimensionados através da inscrição de cotas ou valores numéricos quantitativos, não podendo em caso algum serem aferidas dimensões por medição à escala nos elementos constantes neste documento.

NOTA 5
Todas as dimensões presentes neste documento referem-se a dimensões ao limpo.

NOTA 6
A localização exata de todas as infra-estruturas técnicas deverá ser obrigatoriamente confirmada com o projeto de arquitetura e pela coordenação geral do projeto. Em caso de erro ou omissão deverá obrigatoriamente ser solicitada a validação da equipa projetista.



ALÇADO A01

NOTA 1
Projeto legalmente protegido pelo Código do Direito de Autor e dos Direitos conexos. Não é permitida a sua reprodução, publicidade ou uso para além do aqui expresso, sem a autorização do Autor - Decreto-Lei N.º 63/85 de 14 de Março.

NOTA 2
Este documento é propriedade exclusiva da A3A Arquitectos Associados. Qualquer alteração, reprodução e divulgação deste documento é interdita sem o acordo prévio, por escrito da A3A Arquitectos Associados

NOTA 3
Todas as dimensões presentes neste documento deverão ser obrigatoriamente verificadas em obra pela fiscalização, previamente a qualquer encomenda, fornecimento ou execução dos trabalhos.

NOTA 4
Os elementos gráficos do projeto representados neste documento encontram-se explicitamente dimensionados através da inscrição de cotas ou valores numéricos quantitativos, não podendo em caso algum serem aferidas dimensões por medição à escala nos elementos constantes neste documento.

NOTA 5
Todas as dimensões presentes neste documento referem-se a dimensões ao limpo.

NOTA 6
A localização exata de todas as infra-estruturas técnicas deverá ser obrigatoriamente confirmada com o projeto de arquitetura e pela coordenação geral do projeto. Em caso de erro ou omissão deverá obrigatoriamente ser solicitada a validação da equipa projetista.



ALÇADO A01

NOTA 1
Projeto legalmente protegido pelo Código do Direito de Autor e dos Direitos conexos. Não é permitida a sua reprodução, publicidade ou uso para além do aqui expresso, sem a autorização do Autor - Decreto-Lei N.º 63/85 de 14 de Março.

NOTA 2
Este documento é propriedade exclusiva da A3A Arquitectos Associados. Qualquer alteração, reprodução e divulgação deste documento é interdita sem o acordo prévio, por escrito da A3A Arquitectos Associados

NOTA 3
Todas as dimensões presentes neste documento deverão ser obrigatoriamente verificadas em obra pela fiscalização, previamente a qualquer encomenda, fornecimento ou execução dos trabalhos.

NOTA 4
Os elementos gráficos do projeto representados neste documento encontram-se explicitamente dimensionados através da inscrição de cotas ou valores numéricos quantitativos, não podendo em caso algum serem aferidas dimensões por medição à escala nos elementos constantes neste documento.

NOTA 5
Todas as dimensões presentes neste documento referem-se a dimensões ao limpo.

NOTA 6
A localização exata de todas as infra-estruturas técnicas deverá ser obrigatoriamente confirmada com o projeto de arquitetura e pela coordenação geral do projeto. Em caso de erro ou omissão deverá obrigatoriamente ser solicitada a validação da equipa projetista.



ALÇADO A01

REQUERENTE

NOTA 1
Projeto legalmente protegido pelo Código do Direito de Autor e dos Direitos conexos. Não é permitida a sua reprodução, publicidade ou uso para além do aqui expresso, sem a autorização do Autor - Decreto-Lei N.º 63/85 de 14 de Março.

NOTA 2
Este documento é propriedade exclusiva da A3A Arquitectos Associados. Qualquer alteração, reprodução e divulgação deste documento é interdita sem o acordo prévio, por escrito da A3A Arquitectos Associados

NOTA 3
Todas as dimensões presentes neste documento deverão ser obrigatoriamente verificadas em obra pela fiscalização, previamente a qualquer encomenda, fornecimento ou execução dos trabalhos.

NOTA 4
Os elementos gráficos do projeto representados neste documento encontram-se explicitamente dimensionados através da inscrição de cotas ou valores numéricos quantitativos, não podendo em caso algum serem aferidas dimensões por medição à escala nos elementos constantes neste documento.

NOTA 5
Todas as dimensões presentes neste documento referem-se a dimensões ao limpo.

NOTA 6
A localização exata de todas as infra-estruturas técnicas deverá ser obrigatoriamente confirmada com o projeto de arquitetura e pela coordenação geral do projeto. Em caso de erro ou omissão deverá obrigatoriamente ser solicitada a validação da equipa projetista.



NOTA 1
Projeto legalmente protegido pelo Código do Direito de Autor e dos Direitos conexos. Não é permitida a sua reprodução, publicidade ou uso para além do aqui expresso, sem a autorização do Autor - Decreto-Lei N.º 63/85 de 14 de Março.

NOTA 2
Este documento é propriedade exclusiva da A3A Arquitectos Associados. Qualquer alteração, reprodução e divulgação deste documento é interdita sem o acordo prévio, por escrito da A3A Arquitectos Associados

NOTA 3
Todas as dimensões presentes neste documento deverão ser obrigatoriamente verificadas em obra pela fiscalização, previamente a qualquer encomenda, fornecimento ou execução dos trabalhos.

NOTA 4
Os elementos gráficos do projeto representados neste documento encontram-se explicitamente dimensionados através da inscrição de cotas ou valores numéricos quantitativos, não podendo em caso algum serem aferidas dimensões por medição à escala nos elementos constantes neste documento.

NOTA 5
Todas as dimensões presentes neste documento referem-se a dimensões ao limpo.

NOTA 6
A localização exata de todas as infra-estruturas técnicas deverá ser obrigatoriamente confirmada com o projeto de arquitetura e pela coordenação geral do projeto. Em caso de erro ou omissão deverá obrigatoriamente ser solicitada a validação da equipa projetista.



NOTA 1
Projeto legalmente protegido pelo Código do Direito de Autor e dos Direitos conexos. Não é permitida a sua reprodução, publicidade ou uso para além do aqui expresso, sem a autorização do Autor - Decreto-Lei N.º 63/85 de 14 de Março.

NOTA 2
Este documento é propriedade exclusiva da A3A Arquitectos Associados. Qualquer alteração, reprodução e divulgação deste documento é interdita sem o acordo prévio, por escrito da A3A Arquitectos Associados

NOTA 3
Todas as dimensões presentes neste documento deverão ser obrigatoriamente verificadas em obra pela fiscalização, previamente a qualquer encomenda, fornecimento ou execução dos trabalhos.

NOTA 4
Os elementos gráficos do projeto representados neste documento encontram-se explicitamente dimensionados através da inscrição de cotas ou valores numéricos quantitativos, não podendo em caso algum serem aferidas dimensões por medição à escala nos elementos constantes neste documento.

NOTA 5
Todas as dimensões presentes neste documento referem-se a dimensões ao limpo.

NOTA 6
A localização exata de todas as infra-estruturas técnicas deverá ser obrigatoriamente confirmada com o projeto de arquitetura e pela coordenação geral do projeto. Em caso de erro ou omissão deverá obrigatoriamente ser solicitada a validação da equipa projetista.



NOTA 1
Projeto legalmente protegido pelo Código do Direito de Autor e dos Direitos conexos. Não é permitida a sua reprodução, publicidade ou uso para além do aqui expresso, sem a autorização do Autor - Decreto-Lei N.º 63/85 de 14 de Março.

NOTA 2
Este documento é propriedade exclusiva da A3A Arquitectos Associados. Qualquer alteração, reprodução e divulgação deste documento é interdita sem o acordo prévio, por escrito da A3A Arquitectos Associados

NOTA 3
Todas as dimensões presentes neste documento deverão ser obrigatoriamente verificadas em obra pela fiscalização, previamente a qualquer encomenda, fornecimento ou execução dos trabalhos.

NOTA 4
Os elementos gráficos do projeto representados neste documento encontram-se explicitamente dimensionados através da inscrição de cotas ou valores numéricos quantitativos, não podendo em caso algum serem aferidas dimensões por medição à escala nos elementos constantes neste documento.

NOTA 5
Todas as dimensões presentes neste documento referem-se a dimensões ao limpo.

NOTA 6
A localização exata de todas as infra-estruturas técnicas deverá ser obrigatoriamente confirmada com o projeto de arquitetura e pela coordenação geral do projeto. Em caso de erro ou omissão deverá obrigatoriamente ser solicitada a validação da equipa projetista.

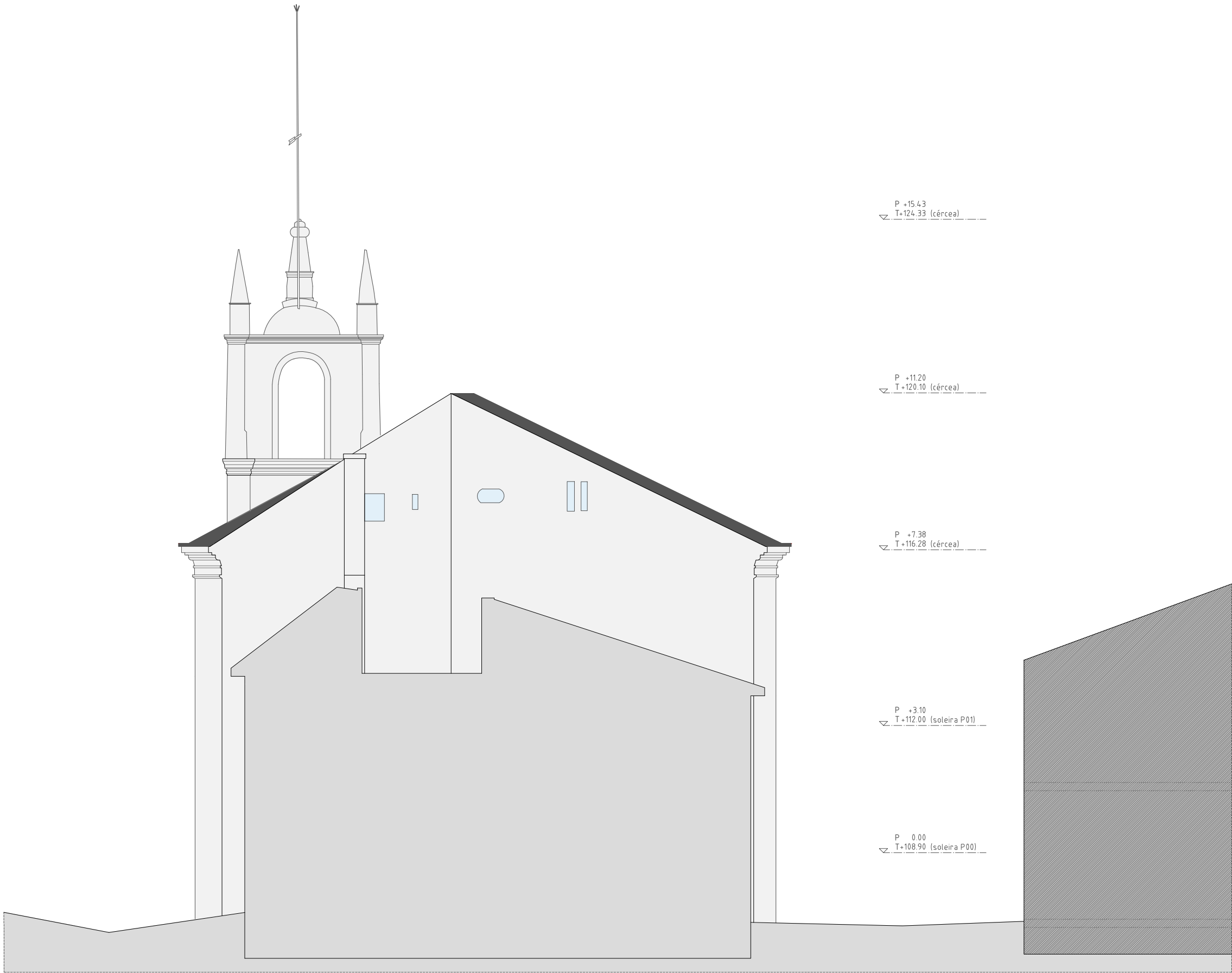

ALÇADO A03

- ALÇADO SEM ALTERAÇÕES SIGNIFICATIVAS

A3A Arquitectos Associados				ARQUITETO	Tiago Filipe Santos
TELEFONE	EMAIL	MORADA			
+ 351 917 392 167	tiago.santos@a3a.com	Rua Coronel Pereira da Silva, n.4B 1300-147 Lisboa			
REQUERENTE					
TELEFONE	EMAIL	MORADA			
+351 266 439 070	vmendes@cm-mora.pt	Rua do Município 46, Mora			
				DESENHO	
				PROJETO DE ARQUITETURA	
				EXECUÇÃO	
				GRUPO	
				PROJETO GERAL	
				DESIGNAÇÃO	
					Alçado A03 [Existente]
				ESCALA	
					1/100
DATA		PROJETO	FASE DE PROJETO	NÚMERO	REVISÃO
30.JUN.2020	EDIFÍCIO - TORRE DO RELÓGIO	A094	ARQ E	1.3.07	R00

NOTA 1
Projeto legalmente protegido pelo Código do Direito de Autor e dos Direitos conexos. Não é permitida a sua reprodução, publicidade ou uso para além do aqui expresso, sem a autorização do Autor - Decreto-Lei N.º 63/85 de 14 de Março.

NOTA 2
Este documento é propriedade exclusiva da A3A Arquitectos Associados. Qualquer alteração, reprodução e divulgação deste documento é interdita sem o acordo prévio, por escrito da A3A Arquitectos Associados

NOTA 3
Todas as dimensões presentes neste documento deverão ser obrigatoriamente verificadas em obra pela fiscalização, previamente a qualquer encomenda, fornecimento ou execução dos trabalhos.

NOTA 4
Os elementos gráficos do projeto representados neste documento encontram-se explicitamente dimensionados através da inscrição de cotas ou valores numéricos quantitativos, não podendo em caso algum serem aferidas dimensões por medição à escala nos elementos constantes neste documento.

NOTA 5
Todas as dimensões presentes neste documento referem-se a dimensões ao limpo.

NOTA 6
A localização exata de todas as infra-estruturas técnicas deverá ser obrigatoriamente confirmada com o projeto de arquitetura e pela coordenação geral do projeto. Em caso de erro ou omissão deverá obrigatoriamente ser solicitada a validação da equipa projetista.

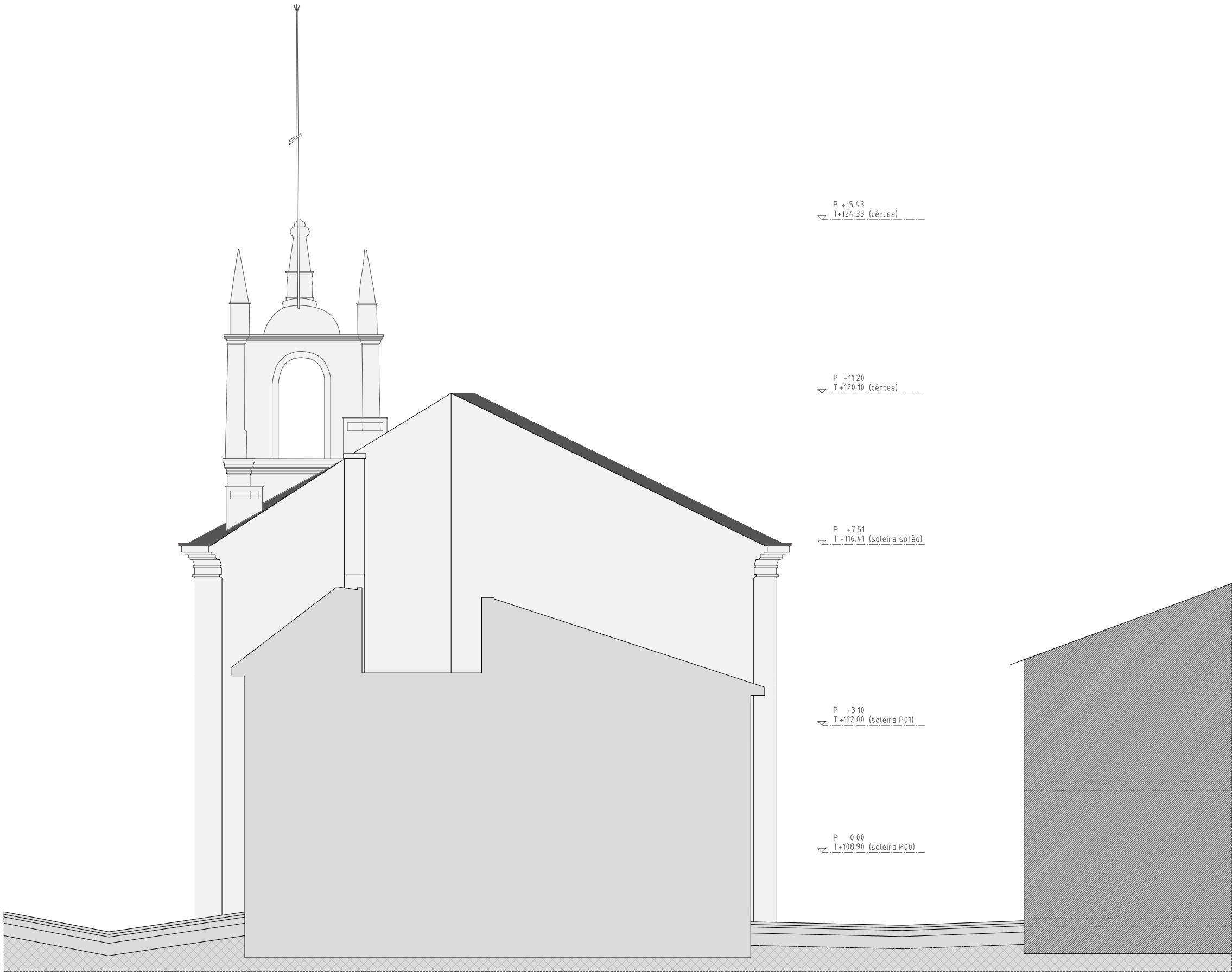

ALÇADO A03

- ALÇADO SEM ALTERAÇÕES SIGNIFICATIVAS

<div>AGA Arquitectos Associados</div> <div></div>				ARQUITETO
TELEFONE	EMAIL	MORADA	ARQUITETO	
+ 351 917 392 167	tiago.santos@a3a.com	Rua Coronel Pereira da Silva, n.4B 1300-147 Lisboa	TIAGO FILIPE SANTOS	
REQUERENTE				
TELEFONE	EMAIL	MORADA	NOME	
+351 266 439 070	vmendes@cm-mora.pt	Rua do Município 46, Mora	Município de Mora	
DESENHO				
PROJETO DE ARQUITETURA				
EXECUÇÃO				
GRUPO				
PROJETO GERAL				
DESIGNAÇÃO				
Alçado A03 [Proposta]				
ESCALA				
1/100				
DATA	EDIFÍCIO - TORRE DO RELÓGIO	PROJETO	FASE DE PROJETO	
30.JUN.2020		A094	ARQ E	
		NÚMERO	REVISÃO	
		1.3.08	R00	

NOTA 1
Projeto legalmente protegido pelo Código do Direito de Autor e dos Direitos conexos. Não é permitida a sua reprodução, publicidade ou uso para além do aqui expresso, sem a autorização do Autor - Decreto-Lei N.º 63/85 de 14 de Março.

NOTA 2
Este documento é propriedade exclusiva da A3A Arquitectos Associados. Qualquer alteração, reprodução e divulgação deste documento é interdita sem o acordo prévio, por escrito da A3A Arquitectos Associados

NOTA 3
Todas as dimensões presentes neste documento deverão ser obrigatoriamente verificadas em obra pela fiscalização, previamente a qualquer encomenda, fornecimento ou execução dos trabalhos.

NOTA 4
Os elementos gráficos do projeto representados neste documento encontram-se explicitamente dimensionados através da inscrição de cotas ou valores numéricos quantitativos, não podendo em caso algum serem aferidas dimensões por medição à escala nos elementos constantes neste documento.

NOTA 5
Todas as dimensões presentes neste documento referem-se a dimensões ao limpo.

NOTA 6
A localização exata de todas as infra-estruturas técnicas deverá ser obrigatoriamente confirmada com o projeto de arquitetura e pela coordenação geral do projeto. Em caso de erro ou omissão deverá obrigatoriamente ser solicitada a validação da equipa projetista.



ALÇADO A03

- ALÇADO SEM ALTERAÇÕES SIGNIFICATIVAS

TELEFONE		EMAIL	MORADA	ARQUITETO	<div>A3A Arquitectos Associados</div> <div>W</div>
+ 351 917 392 167		tiago.santos@a3a.com	Rua Coronel Pereira da Silva, n.4B 1300-147 Lisboa	Tiago Filipe Santos	
REQUERENTE					
TELEFONE		EMAIL	MORADA	NOME	
+351 266 439 070		vmendes@cm-mora.pt	Rua do Município 46, Mora	Município de Mora	
DESENHO					
PROJETO DE ARQUITETURA					
EXECUÇÃO					
GRUPO					
PROJETO GERAL					
DESIGNAÇÃO					
Alçado A03 [Cores vonvencionais]					
ESCALA					
1/100					
DATA	FASE DE PROJECTO		PROJECTO	NÚMERO	REVISÃO
30.JUN.2020	EDIFÍCIO - TORRE DO RELÓGIO		A094	ARQ E	1.3.09
					R00

NOTA 1
Projeto legalmente protegido pelo Código do Direito de Autor e dos Direitos conexos. Não é permitida a sua reprodução, publicidade ou uso para além do aqui expresso, sem a autorização do Autor - Decreto-Lei N.º 63/85 de 14 de Março.

NOTA 2
Este documento é propriedade exclusiva da A3A Arquitectos Associados. Qualquer alteração, reprodução e divulgação deste documento é interdita sem o acordo prévio, por escrito da A3A Arquitectos Associados

NOTA 3
Todas as dimensões presentes neste documento deverão ser obrigatoriamente verificadas em obra pela fiscalização, previamente a qualquer encomenda, fornecimento ou execução dos trabalhos.

NOTA 4
Os elementos gráficos do projeto representados neste documento encontram-se explicitamente dimensionados através da inscrição de cotas ou valores numéricos quantitativos, não podendo em caso algum serem aferidas dimensões por medição à escala nos elementos constantes neste documento.

NOTA 5
Todas as dimensões presentes neste documento referem-se a dimensões ao limpo.

NOTA 6
A localização exata de todas as infra-estruturas técnicas deverá ser obrigatoriamente confirmada com o projeto de arquitetura e pela coordenação geral do projeto. Em caso de erro ou omissão deverá obrigatoriamente ser solicitada a validação da equipa projetista.



ALÇADO A04

REQUERENTE

NOTA 1
Projeto legalmente protegido pelo Código do Direito de Autor e dos Direitos conexos. Não é permitida a sua reprodução, publicidade ou uso para além do aqui expresso, sem a autorização do Autor - Decreto-Lei N.º 63/85 de 14 de Março.

NOTA 2
Este documento é propriedade exclusiva da A3A Arquitectos Associados. Qualquer alteração, reprodução e divulgação deste documento é interdita sem o acordo prévio, por escrito da A3A Arquitectos Associados

NOTA 3
Todas as dimensões presentes neste documento deverão ser obrigatoriamente verificadas em obra pela fiscalização, previamente a qualquer encomenda, fornecimento ou execução dos trabalhos.

NOTA 4
Os elementos gráficos do projeto representados neste documento encontram-se explicitamente dimensionados através da inscrição de cotas ou valores numéricos quantitativos, não podendo em caso algum serem aferidas dimensões por medição à escala nos elementos constantes neste documento.

NOTA 5
Todas as dimensões presentes neste documento referem-se a dimensões ao limpo.

NOTA 6
A localização exata de todas as infra-estruturas técnicas deverá ser obrigatoriamente confirmada com o projeto de arquitetura e pela coordenação geral do projeto. Em caso de erro ou omissão deverá obrigatoriamente ser solicitada a validação da equipa projetista.

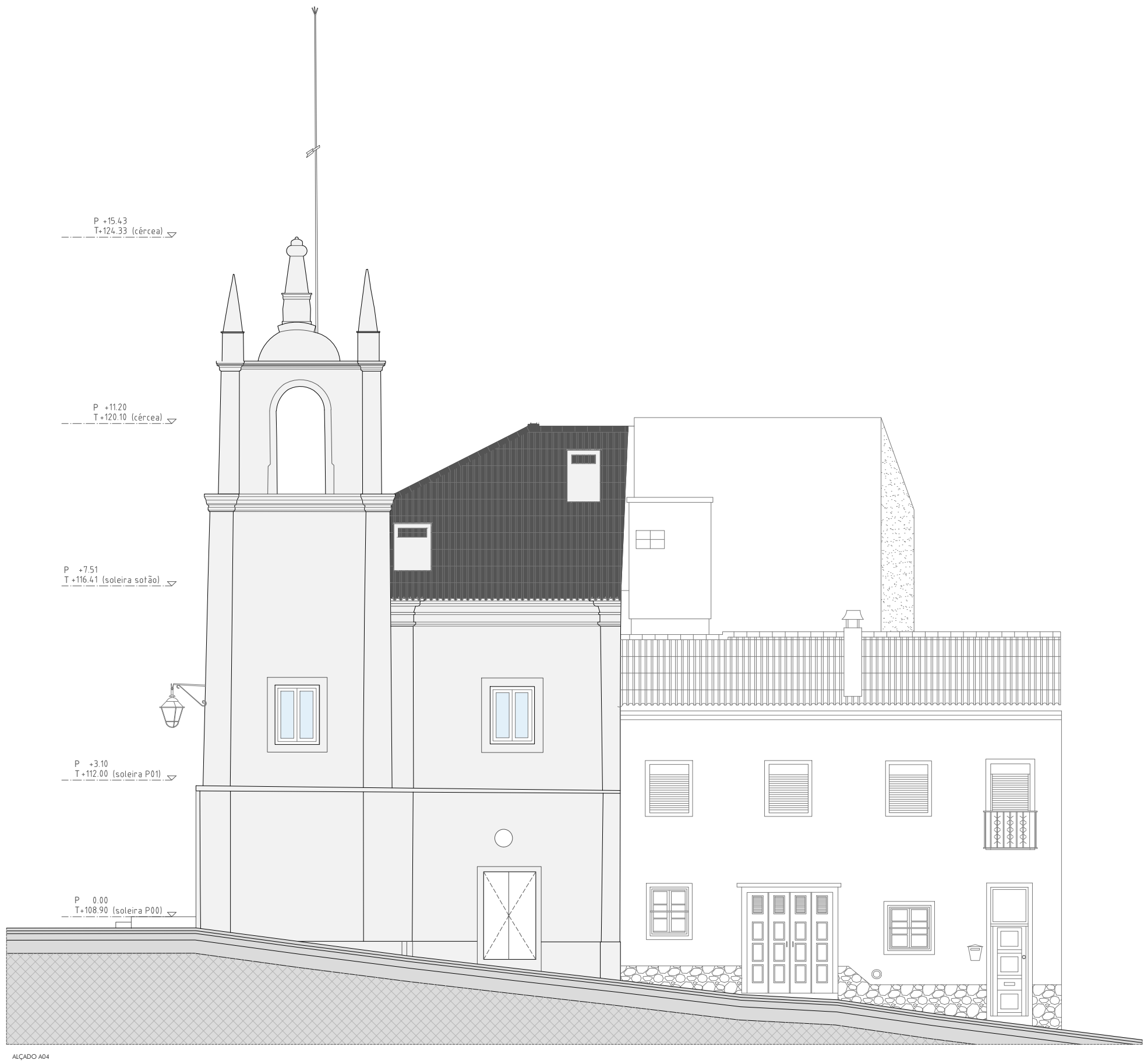

ALÇADO A04



TELEFONE
+ 351 917 392 167

EMAIL
tiago.santos@a3a.com

MORADA
Rua Coronel Pereira da Silva, n.4B
1300-147 Lisboa

ARQUITETO
Tiago Filipe Santos

REQUERENTE

TELEFONE
+351 266 439 070

EMAIL
vmendes@cm-mora.pt

MORADA
Rua do Município 46,
Mora

NOME
Município de Mora

DESENHO
PROJETO DE ARQUITETURA
EXECUÇÃO

GRUPO
PROJETO GERAL
DESIGNAÇÃO

Alçado A04 [Proposta]

ESCALA

1/100

DATA
30.JUN.2020

EDIFÍCIO - TORRE DO RELÓGIO

PROJETO
A094

FASE DE PROJETO
ARQ E

NÚMERO
1.3.11

REVISÃO
R00

NOTA 1
Projeto legalmente protegido pelo Código do Direito de Autor e dos Direitos conexos. Não é permitida a sua reprodução, publicidade ou uso para além do aqui expresso, sem a autorização do Autor - Decreto-Lei N.º 63/85 de 14 de Março.

NOTA 2
Este documento é propriedade exclusiva da A3A Arquitectos Associados. Qualquer alteração, reprodução e divulgação deste documento é interdita sem o acordo prévio, por escrito da A3A Arquitectos Associados

NOTA 3
Todas as dimensões presentes neste documento deverão ser obrigatoriamente verificadas em obra pela fiscalização, previamente a qualquer encomenda, fornecimento ou execução dos trabalhos.

NOTA 4
Os elementos gráficos do projeto representados neste documento encontram-se explicitamente dimensionados através da inscrição de cotas ou valores numéricos quantitativos, não podendo em caso algum serem aferidas dimensões por medição à escala nos elementos constantes neste documento.

NOTA 5
Todas as dimensões presentes neste documento referem-se a dimensões ao limpo.

NOTA 6
A localização exata de todas as infra-estruturas técnicas deverá ser obrigatoriamente confirmada com o projeto de arquitetura e pela coordenação geral do projeto. Em caso de erro ou omissão deverá obrigatoriamente ser solicitada a validação da equipa projetista.



ALÇADO A04